

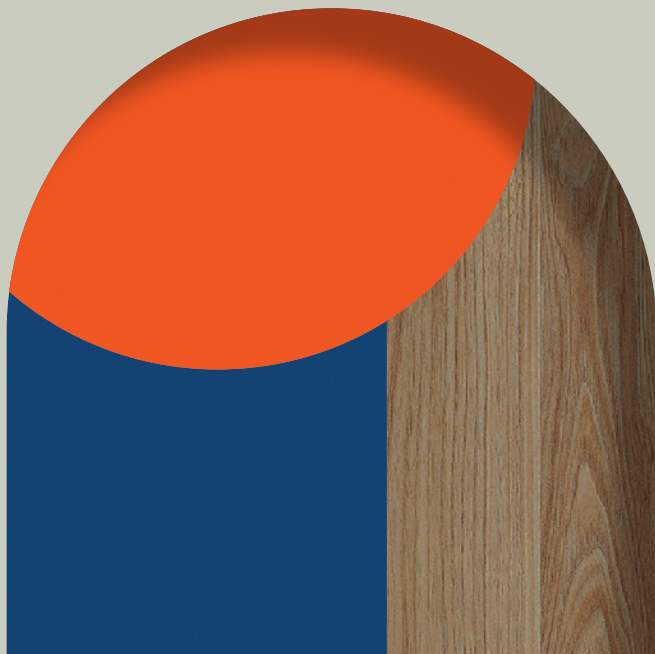

TRENDBOOK 2025



NEW COLLECTIONS 2025

60 AÑOS REDEFINIENDO ESPACIOS

El nuevo trendbook es una invitación a **redefinir los espacios donde vivimos**, para que evolucionen al ritmo de nuestros estilos de vida. Proponemos añadir **funcionalidad, movimiento y diseño** a través de las piezas de mobiliario y de los diseños, combinando **maderas naturales, texturas** y pequeñas **dosis de monocolors vibrantes**.

Descubre nuestras **Nuevas Colecciones** cuyo origen se encuentra en los **materiales naturales, el arte y la tradición**. Diseños que miran al futuro sin olvidar el pasado, y que rinden homenaje a nuestros 60 años de experiencia.

Nuevos colores, maderas atemporales y diseños exóticos desarrollados cuidadosamente para crear superficies que estimulen **una conexión emocional**. Buscando crear espacios que aporten **calidez y confort**, con un **toque de color y nostalgia**.

60 YEARS REDEFINING SPACES

The new trendbook is an invitation to **redefine the spaces where we live**, so that they evolve at the pace of our lifestyles. We propose to add **functionality, movement and style** both through the furniture pieces and with the designs, combining **natural woods, textures** and small **doses of vibrant monocolours**.

Discover our **New Collections** whose origins are found in **natural materials, art and tradition**. Designs that look to the future without forgetting the past, and that honour our 60 years of experience.

New colours, timeless woods and exotic designs carefully developed to create surfaces that stimulate an **emotional connection**. Aiming to create spaces that bring **warmth and comfort**, with a **touch of colour and a sense of nostalgia**.

LINO
BEIGE
02

NOGAL
ROSALES
04

NARANJA
CITRUS

AZUL
ULTRAMAR



Los diseños y el mobiliario aportan funcionalidad y armonía al espacio. El cabecero es una pieza de mobiliario que divide el espacio para crear un vestidor dentro del dormitorio.

The designs and furniture bring functionality and harmony to the space. The headboard is a piece of furniture that also divides the space to create a dressing room inside the bedroom.



Sincron
Lino Perla 01
Ítaca

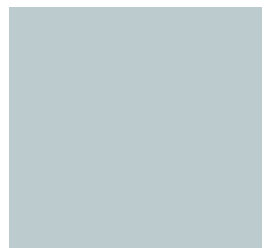

Zenit
Ice Blue SM

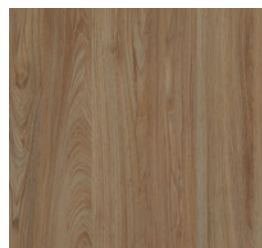

Sincron
Nogal Rosales 04
Registro



Esta cocina se integra con el salón de manera fluida gracias al uso de los colores y a la estructura que enmarca la unión de ambas estancias.

This kitchen is integrated with the living room in a seamless way thanks to the use of colours and the structure that frames the union of both rooms.

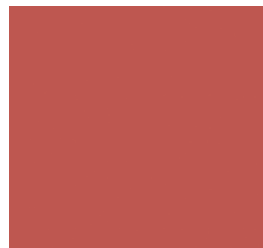

Zenit
Rojo Pompei SM

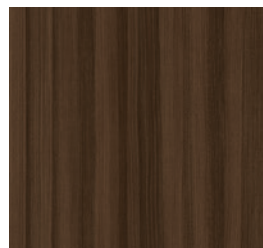

Syncron
Murillo 02
Nadir



La combinación de diseños de esta tienda aporta una sensación de calidez, armonía y modernidad con un toque artesanal. Los tonos tierra, el efecto nácar del Moonlight, junto con la madera crean una atmósfera natural.

The combination of designs in this shop brings a sense of warmth, harmony and modernity with a handcrafted touch. The earth tones, the mother-of-pearl effect of the Moonlight, together with the wood create a natural atmosphere.



Zenit
Moonlight Blanco SM



Zenit
Coral SM

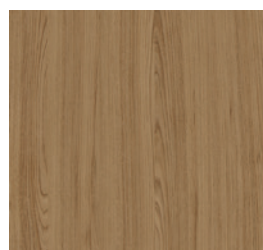

Syncron
Alhambra 02
Nazarí



Este espacio coworking transmite dinamismo y creatividad con un toque divertido. La combinación de los colores vibrantes con las formas geométricas crea un juego visual que da energía y vitalidad.

This coworking space conveys dynamism and creativity with a fun touch. The combination of vibrant colours and geometric shapes creates a visual effect that gives energy and vitality.



Zenit
Rojo Pompei SM

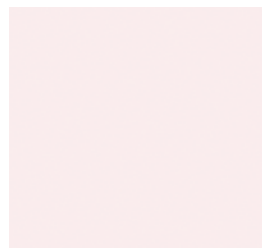

Zenit
Dusty Rose



Zenit
Naranja Citrus SM



Zenit
Azul Ultramar SM





ART COLLECTION

50s

Art Collection 50s está compuesta por una gama cromática de **colores frescos y sofisticados**, con una sensación aterciopelada y suave visualmente.

Una gama yuxtapuesta con neutros puros, capaces de resaltar y crear un ambiente diferenciador sin acaparar la atención.

Art Collection 50s is composed of a chromatic range of **fresh and sophisticated colours**, with a velvety feel and visual softness.

A chromatic range juxtaposed with the purest neutrals, that are able to enhance and create a unique ambience without taking the spotlight.

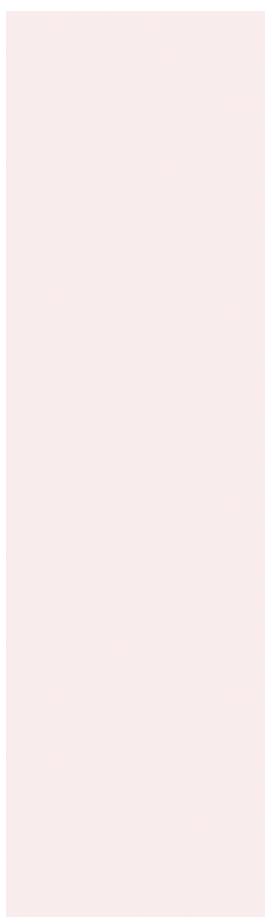

Dusty Rose

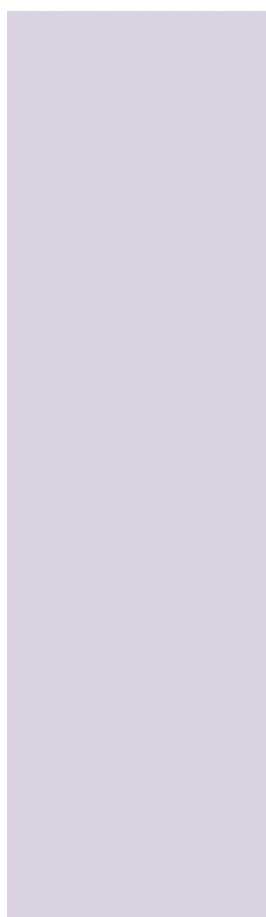

Lavender

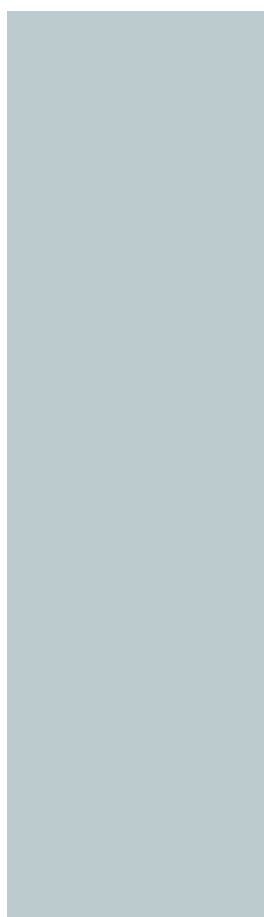

Ice Blue



Amarillo Albero



ART COLLECTION

70s

Art Collection 70s apuesta por el lado más atrevido y divertido de la gama cromática.

Tonos terrosos que evocan la naturaleza pero también **tonos intensos, eléctricos y energizantes** que representan la mezcla de modernidad con la estética setentera, dando como resultado ambientes diferentes y muy visuales.

Art Collection 70s is all about the most daring and fun side of the chromatic range.

Earthy tones that evoke nature but also **intense, electric and energising tones** that represent the mixture of modernity with seventies aesthetics, creating different and very visual atmospheres.

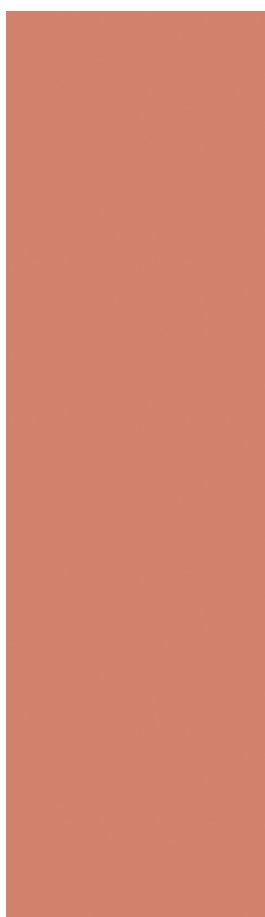

Coral

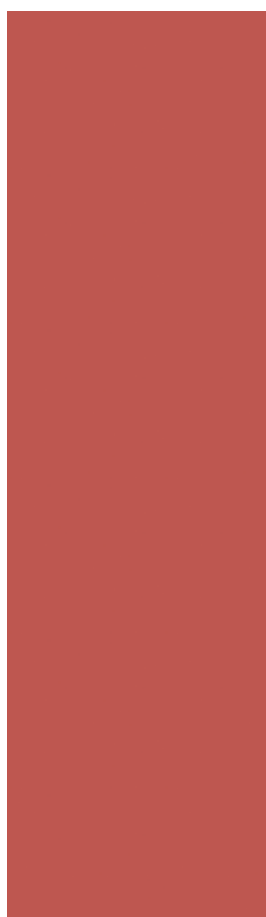

Rojo Pompei



Naranja Citrus



Azul Ultramar





NOGAL ROSALES COLLECTION

El diseño **Nogal Rosales**, hace tributo al fundador de Alvic, **Alejandro Rosales**. Este año se cumple nuestro 60 aniversario y para ello presentamos un **nuevo tono** muy especial.

Este diseño aúna nuestro ADN: alto diseño y calidad, con acabados innovadores y únicos.

Un nogal con grandes y sinuosas catedrales, de estética tradicional y contemporánea al mismo tiempo, y con una tonalidad acaramelada que da luminosidad. Su **acabado sincronizado** aporta un gran realismo.

The **Nogal Rosales** design pays tribute to Alvic's founder, **Alejandro Rosales**. This year marks our **60th anniversary** and for this we present a very special **new shade**.

This design combines our DNA: high design and quality, with innovative and unique finishes.

A walnut design with large, sinuous cathedrals, with a traditional and contemporary aesthetic at the same time, and with a caramel shade that adds luminosity. Its **synchronised finish** gives it great realism.



Nogal Rosales 04





ATEMPO COLLECTION

MURILLO

El diseño **Murillo** se une a la **Colección Atempo**, destacando por su marcada linealidad. Recrea una madera de nogal con contrastes en vetas y tonalidades que aportan profundidad y carácter.

En **Syncron**, el acabado *Nadir* resalta estos contrastes con un poro más profundo, perceptible a la vista y al tacto.

The **Murillo** design joins the **Atempo Collection**, standing out for its strong linearity. It recreates walnut wood with contrasting grains and tones that add depth and character.

In **Syncron** the *Nadir* finish enhances these contrasts with a deeper pore, noticeable to the eye and touch.



Murillo 01



Murillo 02





ALHAMBRA COLLECTION

Alhambra representa un diseño de madera de **olmo depurado y elegante**, que combina una estructura lineal con medias catedrales limpias y detalladas, evocando armonía y elegancia.

El equipo de innovación ha desarrollado un **nuevo acabado sincronizado Nazarí** que recrea el diseño del olmo al más mínimo detalle.

Alhambra represents a **refined and elegant elm wood** design, combining a linear structure with clean and detailed half-cathedrals, evoking harmony and elegance.

The innovation team has developed a **new synchronised finish Nazarí** that recreates the elm design in the finest detail.



Alhambra 01



Alhambra 02



Alhambra 03





LINO COLLECTION

El diseño **Lino** se inspira en **tejidos naturales y el estilo Japandi**, que combina el minimalismo japonés con la serenidad del diseño escandinavo. Un diseño que aporta calidez y una belleza basada en la simplicidad.

Para este diseño se ha desarrollado el acabado *Ítaca* que recrea el entramado de hilos del lino.

The **Lino** design is inspired by **natural fabrics and the Japandi style**, which combines Japanese minimalism with the serenity of Scandinavian design. A design that brings warmth and beauty rooted in simplicity.

For this design the *Ítaca* finish has been developed to recreate the weave of linen threads.

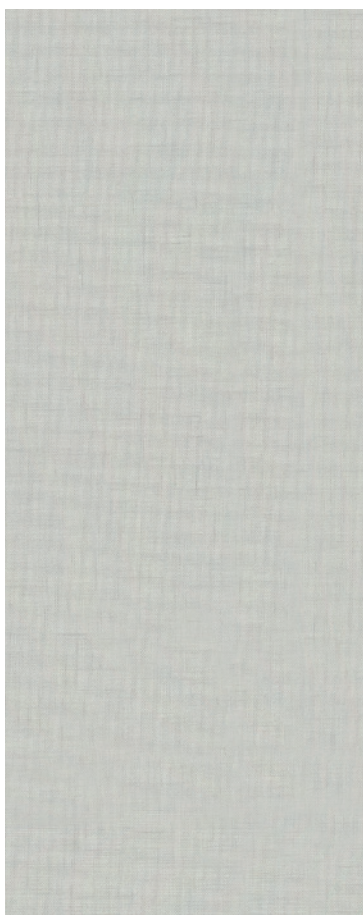

Lino Perla 01

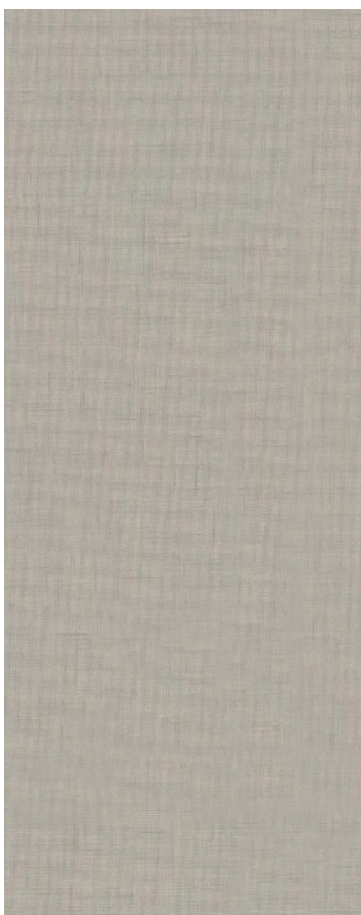

Lino Beige 02



Lino Marengo 03





MOONLIGHT COLLECTION

Con **Moonlight** hemos ido un paso más allá desarrollando una superficie con un proceso vanguardista que permite crear un diseño con un **efecto óptico 3D**.

Se ha seleccionado el **color blanco para recrear el nácar**, un material precioso utilizado desde el 3000 a.C en elementos decorativos y objetos de arte.

A la vista se perciben unos “cráteres y formas” que recuerdan a la superficie de la Luna y le dan su nombre Moonlight. Un diseño donde **cada panel es único**.

With **Moonlight** we have gone one step further by developing a surface with a state-of-the-art process that allows us to create a design with an **optical 3D effect**.

The **colour white** has been selected to **recreate mother-of-pearl**, a precious material used since 3000 BC in decorative elements and art objects.

At a glance there are “craters and shapes” that resemble the surface of the moon and give it its name Moonlight. A design where **each panel is unique**.



Moonlight Blanco



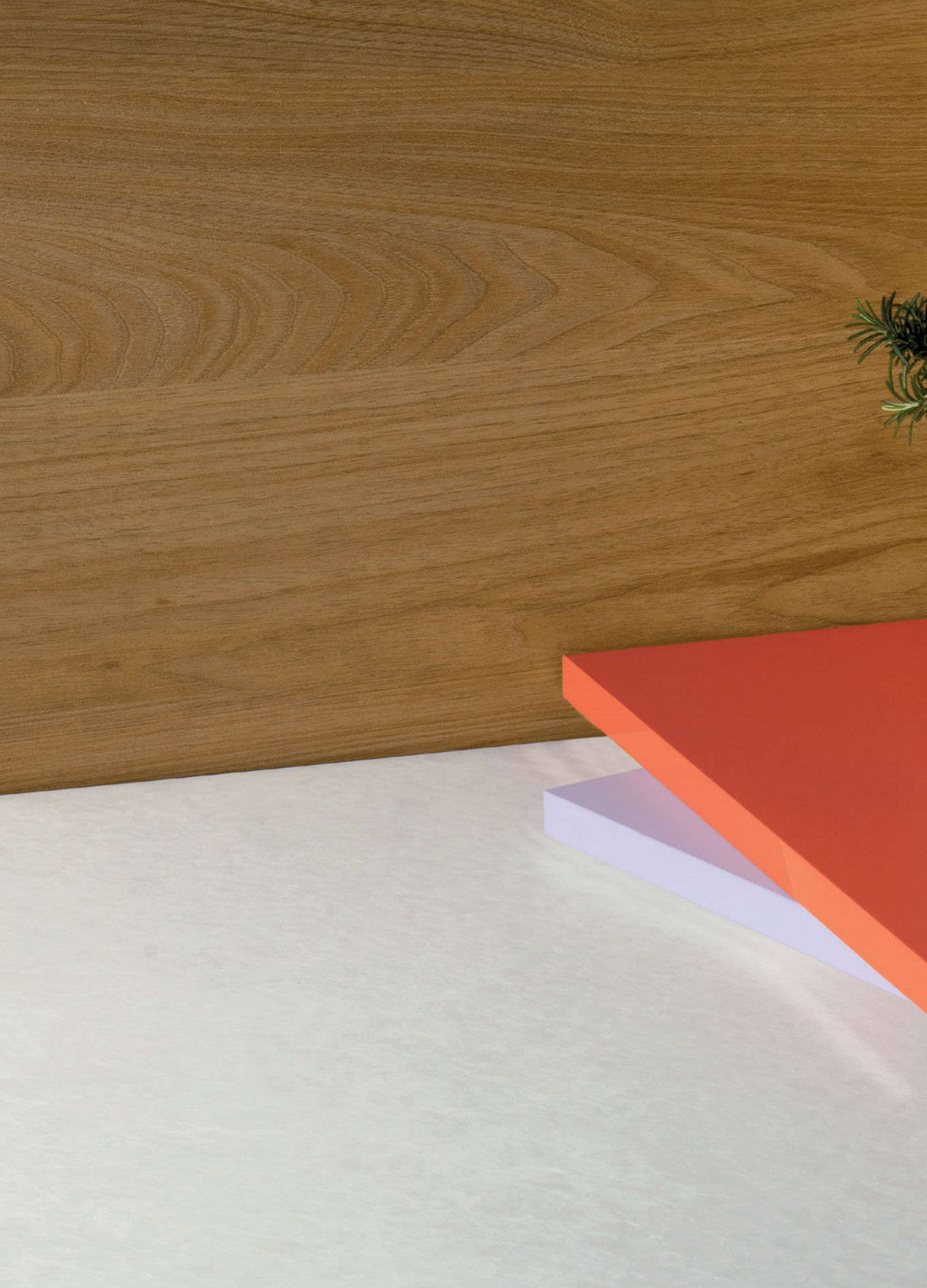



TECNOLOGÍAS / TECHNOLOGIES

L Z S
Luxe Zenit Synchron

ART COLLECTION

Dusty Rose		●	● Acabado / Finish: Dynamic
Lavender	●	●	
Ice Blue	●	●	● Acabado / Finish: Dynamic
Amarillo Albero	●	●	
Coral	●	●	
Rojo Pompei	●	●	
Naranja Citrus	●	●	● Acabado / Finish: Dynamic
Azul Ultramar	●	●	

LINO COLLECTION

Lino Perla 01			● Acabado / Finish: Itaca
Lino Beige 02			● Acabado / Finish: Itaca
Lino Marengo 03			● Acabado / Finish: Itaca

MURILLO-ATEMPO COLLECTION

Murillo 01			● Acabado / Finish: Nadir
Murillo 02			● Acabado / Finish: Nadir

NOGAL ROSALES COLLECTION

Nogal Rosales 04			● Acabado / Finish: Registro
------------------	--	--	------------------------------

ALHAMBRA COLLECTION

Alhambra 01		●	● Acabado / Finish: Nazarí
Alhambra 02		●	● Acabado / Finish: Nazarí
Alhambra 03		●	● Acabado / Finish: Nazarí

MOONLIGHT COLLECTION

Moonlight Blanco	●	●	
------------------	---	---	--

Luxe[®] by ALNICO

Superficie lacada de alto brillo con excelentes propiedades físico-mecánicas. Efecto espejo único y alta resistencia.



Alto brillo
High gloss



Alta resistencia al rayado
High scratch resistance



Resistencia al manchado
Stain resistance

High gloss lacquered surface with excellent physical and mechanical properties. Unique mirror effect and high resistance.



Larga durabilidad
Long durability



Tratamiento antibacteria
Antibacterial treatment



Respetuoso con el medio ambiente
Environmentally-friendly

Zenit[®] by ALNICO

NUEVA GENERACIÓN 3.0

Superficie lacada supermate con un acabado sedoso y anti-huellas. Alta resistencia a la abrasión y al rayado.



Tacto seda
Silky touch



Alta resistencia al rayado
High scratch resistance



Resistencia al manchado
Stain resistance

Supermatt lacquered surface with a silky, anti-fingerprint finish. High resistance to abrasion and scratching.



Anti-huellas
Anti-fingerprint



Alta resistencia a la abrasión
High resistance to abrasion



Respetuoso con el medio ambiente
Environmentally-friendly

Syncron[®] by ALNICO

Superficie texturizada en la que el diseño y el acabado en relieve se complementan para una gran naturalidad y alto nivel decorativo.



Acabados naturales
Natural finishes



Limpieza fácil
Easy cleaning



Resistencia al manchado
Stain resistance

Textured surface in which the design and the embossed finish complement each other for a very natural-looking and highly decorative level.



Larga durabilidad
Long durability



Tratamiento antibacteria
Antibacterial treatment



Respetuoso con el medio ambiente
Environmentally-friendly

SUPERFICIES Y COMPONENTES DE MOBILIARIO SOSTENIBLES

Desde ALVIC entendemos el papel que tenemos en la preservación de nuestro planeta y por ello seguimos una política que respeta el medio ambiente. Nuestros tableros están compuestos por fibra o partículas de madera que proviene de procesos certificados de custodia forestal, así como de material reciclado. Además, las superficies Alvic están libres de plásticos, reafirmando nuestro compromiso con un desarrollo sostenible y la minimización de nuestra huella ecológica.

Nuestro proceso de fabricación se centra en crear nuevos productos mejorados que sean más resistentes al paso del tiempo y al uso diario, de forma que se incremente su vida útil y, por tanto, se reduzca su impacto ambiental.

SUSTAINABLE SURFACES AND FURNITURE COMPONENTS

At ALVIC, we understand the role we play in preserving our planet. As a result, we follow a policy that respects the environment. Our boards are composed of wood fibre or particles that come from certified forest stewardship processes, as well as recycled material. In addition, Alvic surfaces are plastic-free, reaffirming our commitment to sustainable development and the minimisation of our ecological footprint.

Our manufacturing process is focused on creating new and improved products that are more resistant to the passage of time and daily use, thus increasing their useful life and, therefore, reducing their environmental impact.





C/Alcalde Juan Vallejo, 27-29
23660 Alcaudete (Jaén) España
Tlf: +34 953 562 002
Export Department: +34 953 562 134



Descubre más
Discover more



alvic.com