

# COLLECTIONS

BOOK 2025

---

INSPIRATE <i>GET INSPIRED</i>	04
LUXE	13
ZENIT	15
SYNCRON	17
MONOCOLORES <i>SOLID COLORS</i>	18
PIEDRAS <i>STONES</i>	25
FANTASÍAS <i>FANTASIES</i>	39
METALIZADOS <i>METALLIC EFFECT</i>	47
TEXTIL <i>TEXTILE</i>	54
CANALETTO	57
MADERAS <i>WOODS</i>	61
ENCIMERAS <i>WORKTOPS</i>	93
SOSTENIBILIDAD <i>SUSTAINABILITY</i>	100
PRODUCTO Y ESPECIFICACIONES TÉCNICAS <i>PRODUCT AND TECHNICAL SPECIFICATIONS</i>	103
FICHA TÉCNICA TECNOLOGÍAS <i>TECHNICAL SHEET TECHNOLOGIES</i>	104
DIRECTORIO DE DISEÑOS POR TECNOLOGÍAS <i>DESIGNS DIRECTORY BY TECHNOLOGIES</i>	106





**60 años innovando en diseños y superficies para crear espacios únicos.**

En Alvic, celebramos 60 años de trayectoria desarrollando superficies innovadoras para crear espacios que inspiran y emocionan. Este año, nuestro Collections Book es un homenaje a nuestro fundador, Alejandro Rosales, y a la innovación, la experiencia y el saber-hacer que nos definen.

Nuestra selección de diseños y acabados se ha desarrollado cuidadosamente a lo largo de los años con el equipo creativo y de innovación para ofrecer una gama completa con diseños propios que nos diferencian.

Nuestras colecciones nos transportan a la naturaleza y al origen de los materiales, al tiempo que miran al futuro sin olvidar el pasado, aquí es donde encontramos la inspiración para crear diseños únicos y atemporales.

Las nuevas colecciones introducen nuevos colores sólidos en tonos vivos y pasteles, maderas atemporales y diseños exóticos desarrollados para crear superficies que estimulen una conexión emocional. Una invitación a redefinir los espacios donde vivimos, para que evolucionen al ritmo de nuestros estilos de vida.

Descubre nuestros diseños en las familias de tecnología Luxe -lacado alto brillo-, Zenit 3.0 -lacado supermate-, Sycnron -texturizado-, y nuestras encimeras. Superficies sostenibles de alto nivel decorativo y 100% reciclables que permiten su aplicación en todo tipo de mobiliario y decoración de interiores.

---

**60 years innovating in designs and surfaces to create unique spaces.**

*At Alvic, we are celebrating 60 years of history developing innovative surfaces to create spaces that inspire and excite. This year, our Collections Book is a tribute to our founder, Alejandro Rosales, and to the innovation, experience and know-how that define us.*

*Our selection of designs and finishes has been carefully developed over the years with the creative and innovation team to offer a complete range with our in-house designs that set us apart. Our collections take us to nature and the origin of materials, while looking to the future without forgetting the past, this is where we find the inspiration to create unique and timeless designs.*

*The new collections introduce new solid colours in bright tones and pastels, timeless woods and exotic patterns developed to create surfaces that stimulate an emotional connection. An invitation to redefine the spaces we live in, so they can evolve with our lifestyles.*

*Discover our designs available in our top technologies Luxe -high gloss lacquered-, Zenit 3.0 -supermate lacquered-, and Sycnron -texturized-, and our worktops. Sustainable, highly decorative and 100% recyclable surfaces that can be used in all types of furniture and interior decoration.*





Inspírate  
*Get inspired*

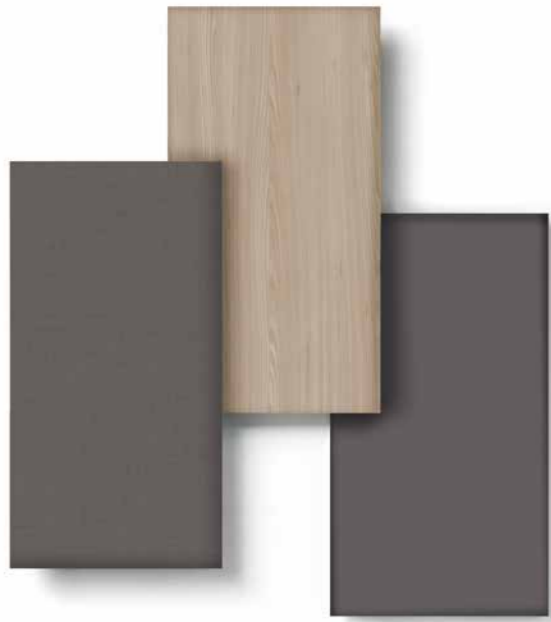

Zona de trabajo en Zenit Gris Plomo SM, Zenit Alhambra 01 SM y Sincron Lino Marengo 03 IT.

*Home Office in Zenit Gris Plomo SM, Zenit Alhambra 01 SM and Sincron Lino Marengo 03 IT.*





# Inspírate

Get inspired



Ambiente de salón y cocina en Zenit Rojo Pompei SM, Sincron Murillo 02 NA y encimera de laminado compacto Blanco SM.

*Living room and kitchen space in Zenit Rojo Pompei SM, Sincron Murillo 02 NA, compact laminate worktop and wall panel in Blanco SM.*





# Inspírate

Get inspired



Ambiente de salón y cocina en Sincron Alhambra 01 RE, Sincron Dusty Rose DY, encimera de laminado compacto y mesa en Bernini SM.

*Living room and kitchen space in Sincron Alhambra 01 RE, Sincron Dusty Rose DY, compact laminate worktop and table in Bernini SM.*





Inspírate  
*Get inspired*



Dormitorio en Zenit Ice Blue SM,  
Sincron Nogal Rosales 04 RE y  
Sincron Lino Perla 01 IT.

*Bedroom in Zenit Ice Blue SM,  
Sincron Nogal Rosales 04 RE and Sincron Lino  
Perla 01 IT.*





# LUXE

## Superficie lacada en alto brillo con efecto espejo

Luxe by Alvic es una superficie lacada en alto brillo compuesta de un soporte de MDF de calidad, sobre el cual se prensa el papel decorativo impregnado con resinas y aditivos y cuya fórmula única desarrollada por ALVIC proporciona el mejor acabado. Finalmente, una capa de lacado con tratamiento UV en su cara frontal aporta dureza y calidad superficial al producto.

Un acabado en alto brillo, con efecto espejo y una alta resistencia. Su proceso único asegura la estabilidad del color y minimiza las emisiones volátiles a la atmósfera.

## High gloss lacquered surface with mirror effect

Luxe by Alvic is a high gloss lacquered surface composed of a quality MDF board, on which the decorative paper impregnated with resins and additives is pressed. The unique resin and additive formula, developed by ALVIC, provides the best finish. Finally, a layer of lacquer with UV treatment is applied to the front face, which gives our products high resistance, durability and quality.

A high gloss finish, with mirror effect and high resistance. Its unique process ensures colour stability and minimises volatile emissions into the atmosphere.



Superficie lacada en alto brillo con un efecto espejo único  
*High gloss lacquered surface with a unique mirror effect*



Superficie lacada con nivel de brillo superior, perfección en la imagen reflejada y efecto barrera contra la humedad  
*Lacquered surface with a superior gloss level, mirror image perfection and humidity barrier effect*



Alto brillo  
*High gloss*



Alta calidad de imagen reflejada  
*High-quality mirror image*



Estabilidad del color  
*Colour stability*



Tratamiento antibacteria  
*Antibacterial treatment*



Respetuoso con el medio ambiente  
*Environmentally friendly*





# ZENIT

## Superficie lacada supermate de tacto sedoso

Zenit by Alvic es una superficie lacada supermate compuesta de un soporte MDF o de partículas de calidad, sobre el cual se prensa el papel decorativo impregnado con resinas y aditivos, con una fórmula única desarrollada por ALVIC que proporciona el mejor acabado.

Finalmente, se aplica una capa de lacado mate con tratamiento UV en su cara frontal que aporta una alta resistencia. Su proceso de lacado es 100% ecológico, que hace que no se emitan compuestos orgánicos volátiles a la atmósfera.

Además, la nueva generación 3.0 de Zenit y Zenit Eco ofrece una mayor resistencia al rayado, y una alta resistencia a la abrasión, permitiendo su aplicación en horizontal y vertical.

## Supermatt lacquered surface with silky touch

Zenit by Alvic is a supermatt lacquered surface that is composed of a quality MDF or particle board, on which the decorative paper impregnated with resins and additives is pressed. The unique resin and additive formula, developed by Alvic, provides the best finish.

Finally, a matt lacquer coating with UV treatment is applied on its front side, which provides high resistance to abrasion and scratches. Its lacquering process is 100% ecological, which means that no volatile organic compounds are emitted into the atmosphere.

Additionally, the new generation 3.0 of Zenit and Zenit Eco offers a higher surface resistance to scratching and a high abrasion resistance, allowing for horizontal and vertical application.

NEW ZENIT 3.0

Zenit<sup>®</sup>  
by ALVIC

Supermate y tacto seda  
Supermatt and silky touch

Zenit<sup>®</sup>  
ECO  
by ALVIC

El supermate más sostenible  
The most sustainable supermatt

Zenit<sup>®</sup>  
PLUS  
by ALVIC

Supermate anti-huellas plus  
Supermatt anti-fingerprints plus

Zenit<sup>®</sup>  
METAL PLUS  
by ALVIC

Supermate de efecto metálico  
Metallic effect supermatt



Tacto seda y anti-huellas  
Silky touch and anti-fingerprints



Apta para superficie horizontal  
Suitable for horizontal surfaces



Alta resistencia al rayado  
High scratch resistance  
5 ± 1 N



Respetuoso con el medio ambiente  
Environmentally friendly





# SYNCRON

## Superficie texturizada con alto nivel decorativo y gran naturalidad

Syncon by Alvic es una superficie texturizada con alto nivel decorativo en la que el diseño y el acabado se complementan a la perfección para obtener diseños de gran naturalidad que recrean maderas, piedras, textiles y otros materiales.

Esta compuesta de un soporte de partículas, con un 70% de material reciclado, sobre el cual se prensa el papel decorativo impregnado con resinas y aditivos, cuya fórmula única desarrollada por ALVIC permite conseguir acabados en relieve muy realistas y mayor profundidad en el detalle.

Nuestros expertos seleccionan de manera cuidadosa, y con tecnología puntera, las planchas para cada diseño buscando siempre la mejor sincronización entre cada diseño y acabado y creando una superficie de gran realismo y naturalidad a la vista y al tacto.

## Textured surface, highly decorative with a truly natural effect

Syncon by Alvic is a textured surface with a high decorative level in which design and finish complement each other perfectly to obtain natural designs that recreate wood, stone, textiles and other materials.

It is composed of a particle board, made of 70% recycled material, on which the decorative paper impregnated with resins and additives is pressed. The unique resin and additive formula, developed by ALVIC, allows achieving very realistic relief finishes and greater depth of detail.

Our experts carefully select, using state-of-the-art technology, the finishes for each design, always seeking the best synchronisation between each design and finish and creating a natural and highly realistic surface to the eye and touch.

**Syncon**<sup>®</sup>  
by ALVIC

Superficie texturizada con alto nivel decorativo y gran naturalidad

*Textured surface, highly decorative with a truly natural effect*

**Syncon**<sup>®</sup>  
**LAMINATES**  
by ALVIC

El laminado texturizado para soluciones globales

*The textured laminate for global solutions*



Acabados naturales  
*Natural finishes*



Tratamiento antibacteriana  
*Antibacterial treatment*



Estabilidad del color  
*Colour stability*



Resistencia al manchado  
*Stain resistance*



Respetuoso con el medio ambiente  
*Environmentally friendly*



# Solid Colors

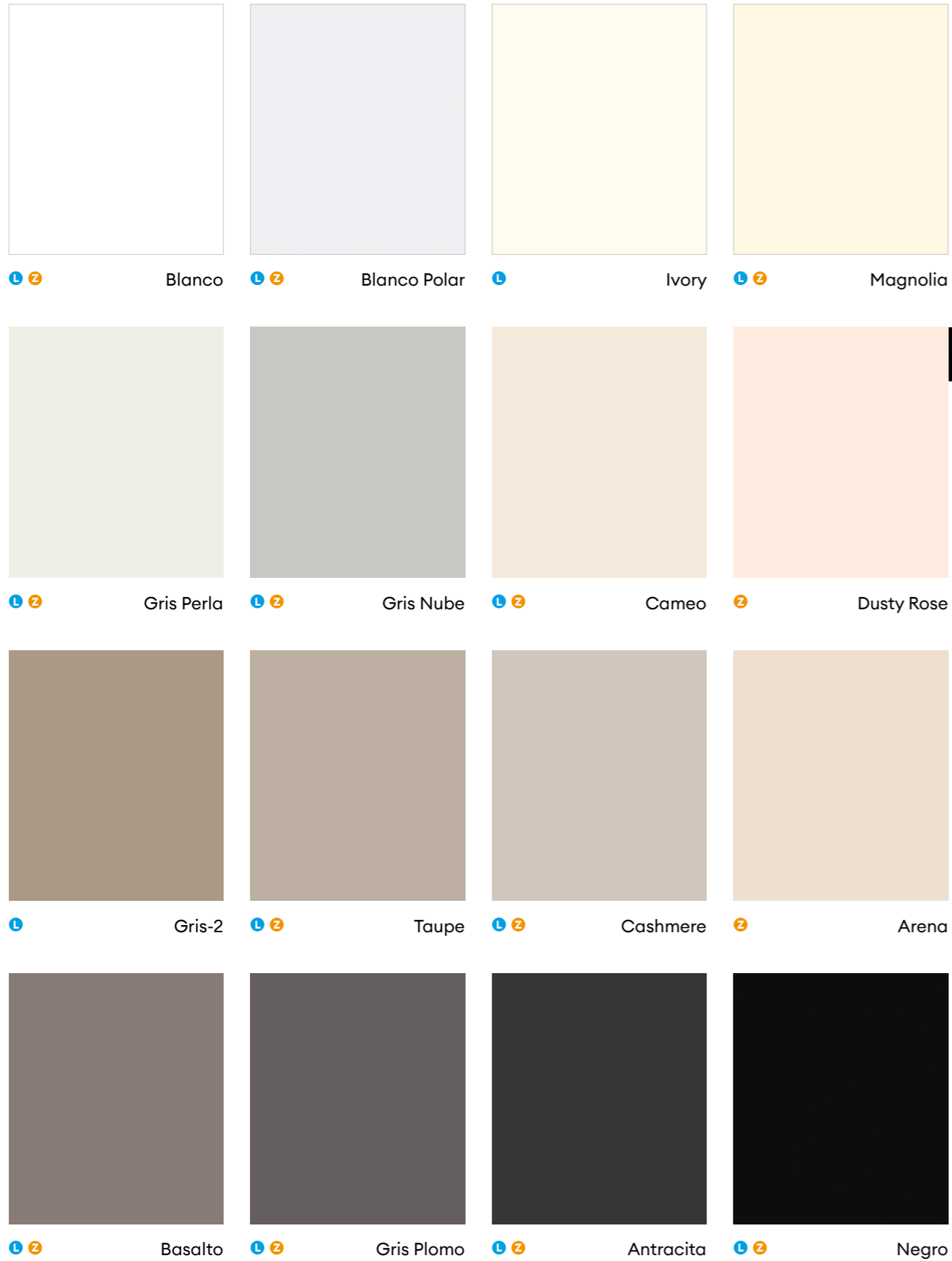

L LUXE Z ZENIT

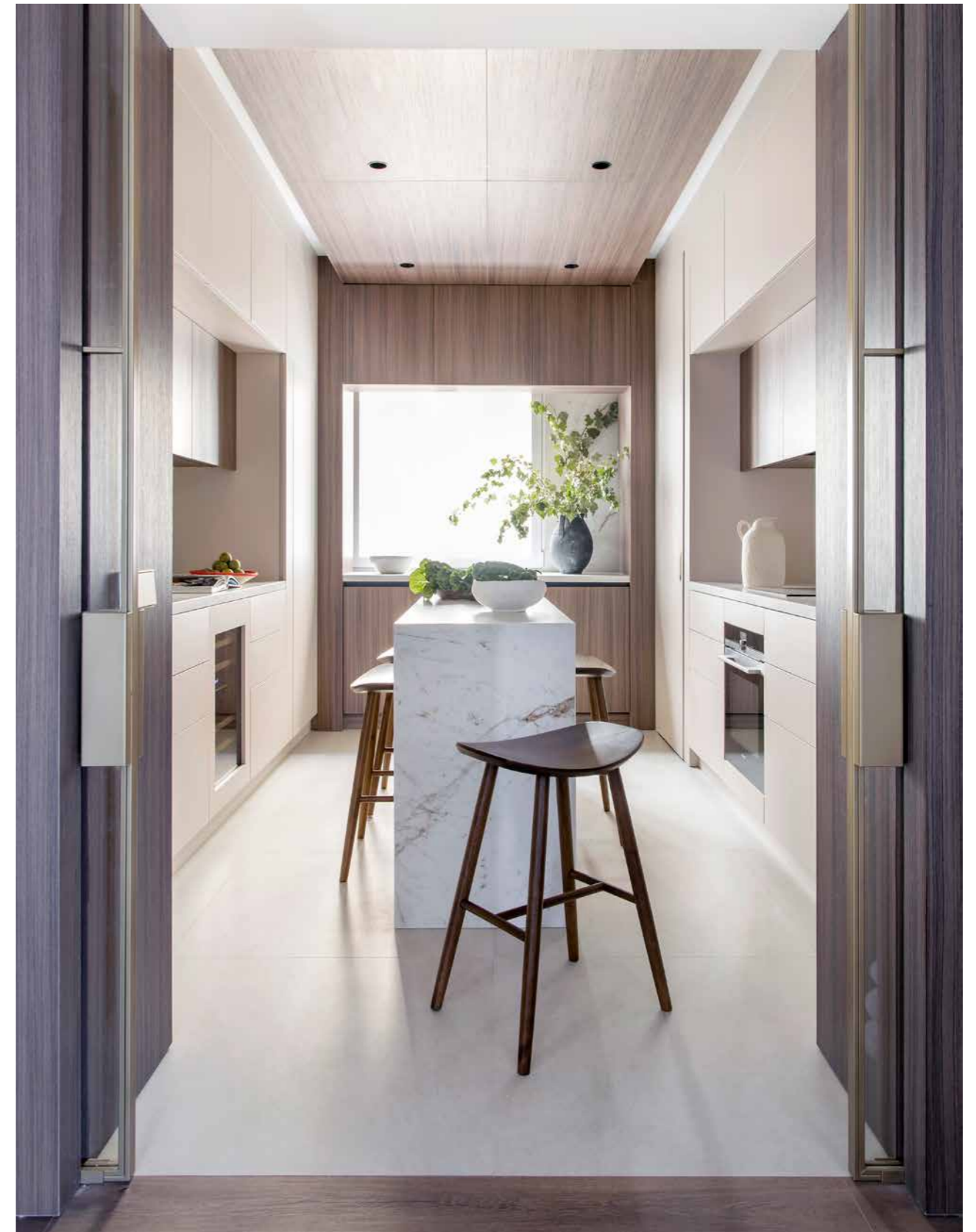

Cocina en Zenit Arena SM diseñada por Héctor Ruiz Velázquez  
Kitchen in Zenit Arena SM designed by Héctor Ruiz Velázquez

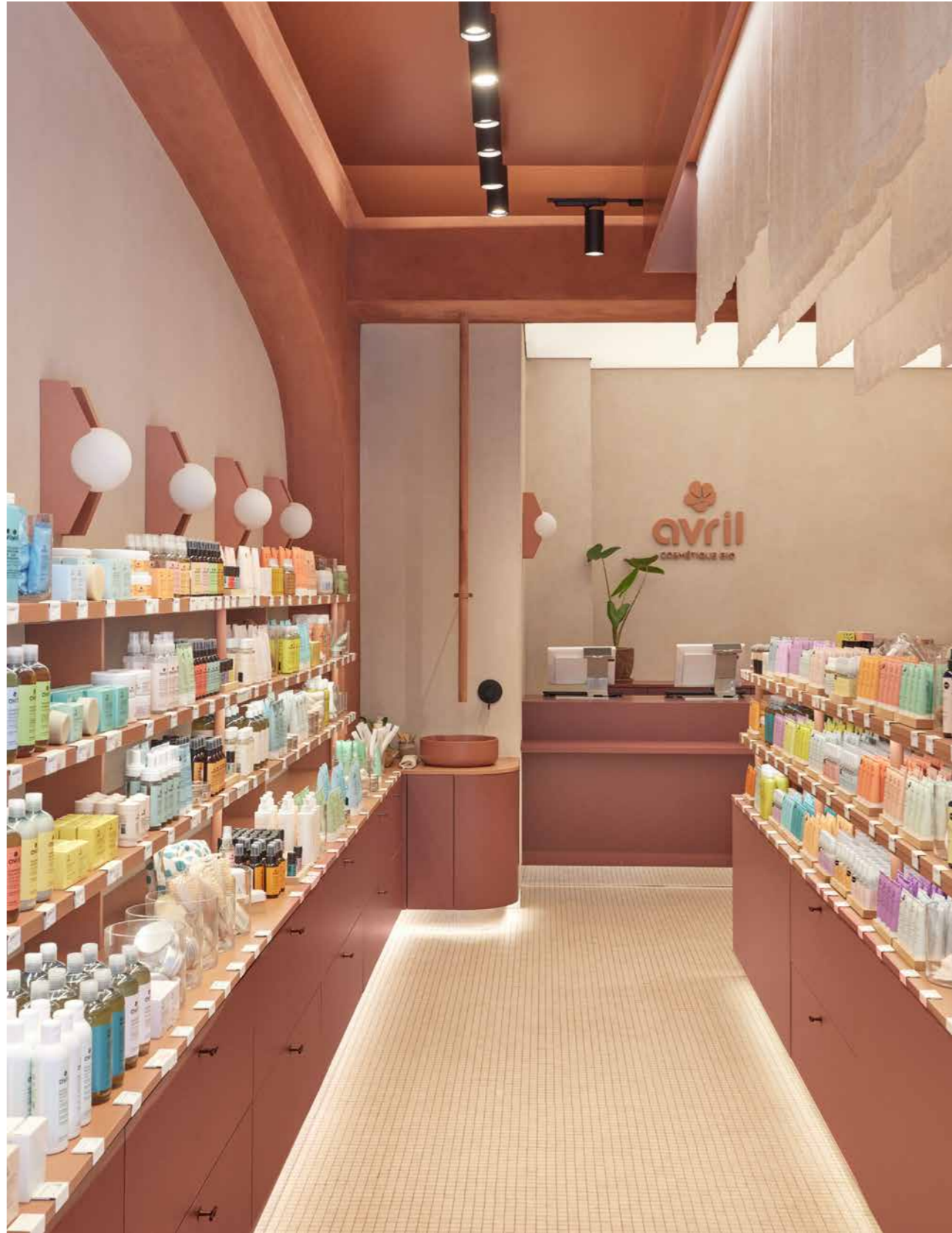

## Solid Colors

			
Z Ginger	Z Camel	NEW L Z Amarillo Albero	Z Tortora
			
L Z Pumpkin	L Z Curry	NEW L Z Naranja Citrus	L Z Cotto
			
NEW L Z Rojo Pompei	L Z Coral	Z Almagra	

L LUXE Z ZENIT

Tienda Avril en Zenit Cotto y Almagra SM diseñada por Estudio Alegría.  
Avril Store in Zenit Cotto and Almagra SM designed by Estudio Alegría



# Solid Colors

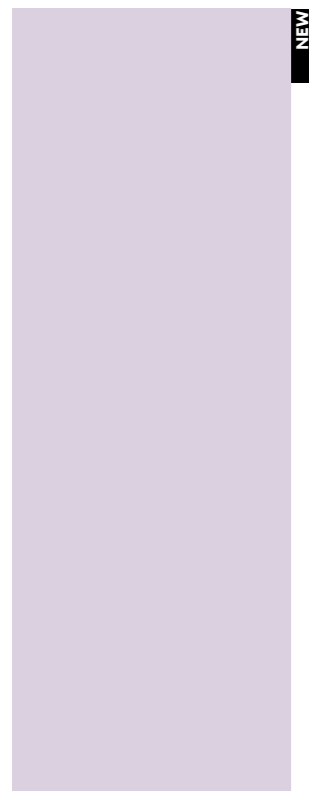

L Z Lavender



L Z Agua Marina



L Z Agave



L Z Verde Salvia

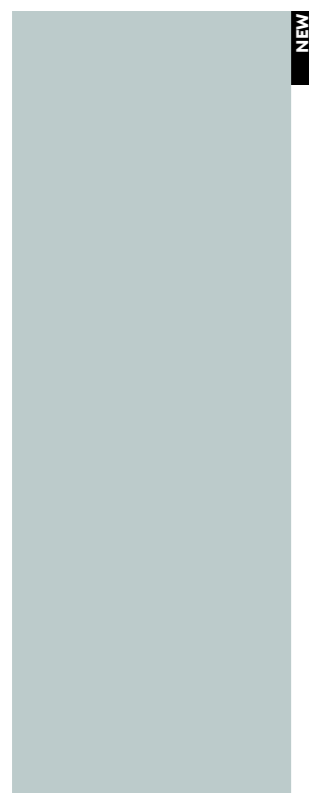

L Z Ice Blue



L Z Azul Ultramar



L Z Azul Índigo



L Z Azul Marino

L LUXE Z ZENIT



Espacio 1 Mira Madrid Casa Decor 2024 en Zenit Azul Marino SM y Metal Plus Champagne diseñado por Personal K  
1 Mira Madrid space Casa Decor 2024 in Zenit Azul Marino SM and Metal Plus Champagne designed by Personal K



# Trevi



L S

Trevi 01



L S

Trevi 02



L S

Trevi 03

Sincron Acabado / Finish: Arte



Espacio Bang&Olufsen Casa Decor 2024 en Sincron Trevi 01 y Nogal Rosales 03, Zenit Ginger, Nuvola 01 SM y Metal Plus Light Gold diseñado por Estudio Alegría  
Bang&Olufsen space at Casa Decor 2024 in Sincron Trevi 01 and Nogal Rosales 03, Zenit Ginger, Nuvola 01 SM and Metal Plus Light Gold designed by Estudio Alegría

L LUXE S SYNCRON



# Stratos



L Z S

Siena



L Z S

Bernini

Sincron Acabado / Finish: Stratos



L LUXE Z ZENIT S SYNCRON

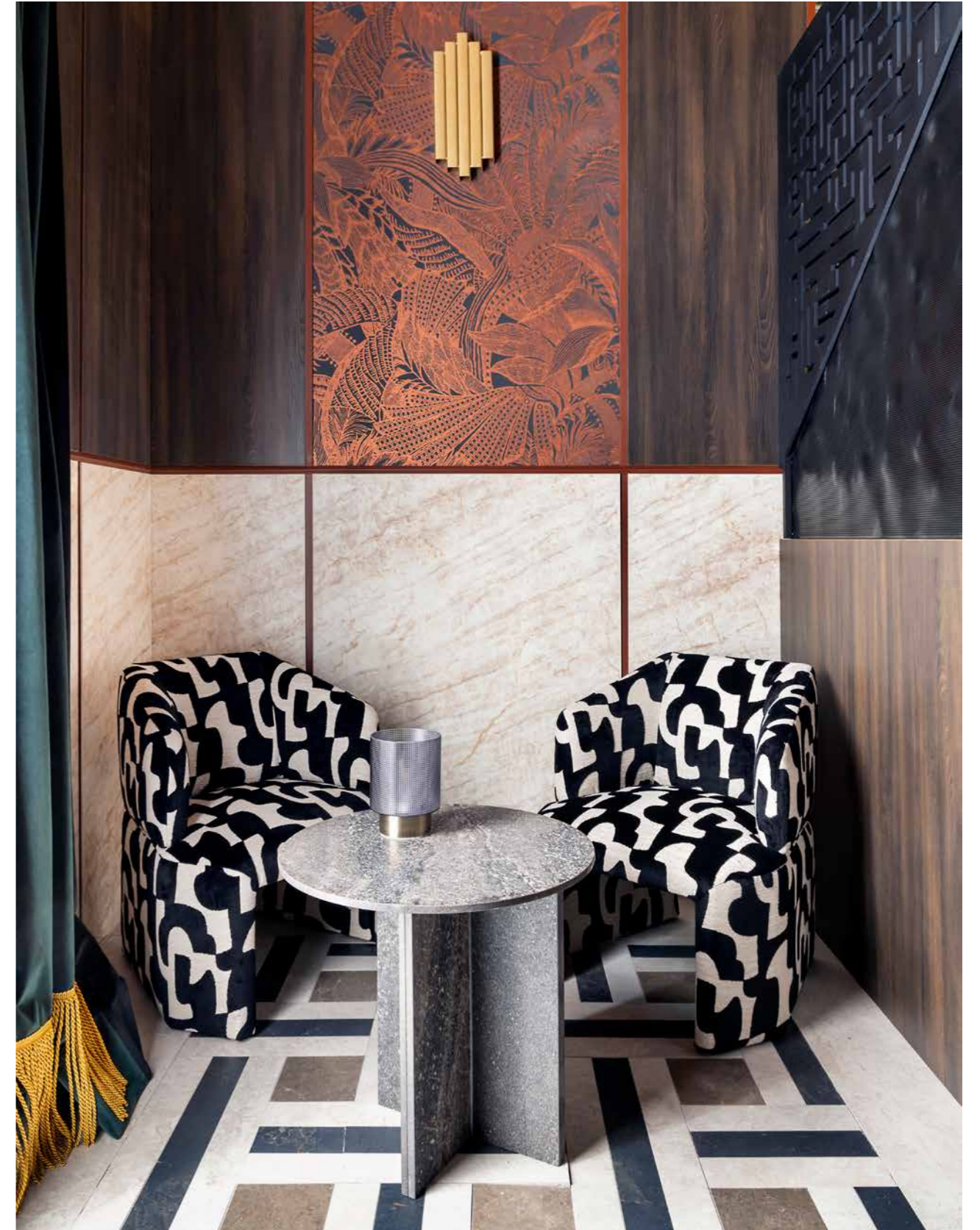

Espacio Bardera Míad 2024 en Sincron Siena ST y Como Ash 03 diseñado por Altelier Studio. Fotografía de Paloma Pacheco  
Bardera Space Míad 2024 in Sincron Siena ST and Como Ash 03. Designed by Altelier Studio. Photography by Paloma Pacheco



## Stratos



L Z S

Sierra 01



L Z S

Sierra 02

Sincron Acabado / Finish: **Stratos**





## Stratos

Evocadores diseños de piedras que emulan la elegancia del onyx

*Evocative stone designs that emulate the elegance of onyx*



Nuvola 01



Nuvola 02



Nuvola 03



LUXE ZENIT

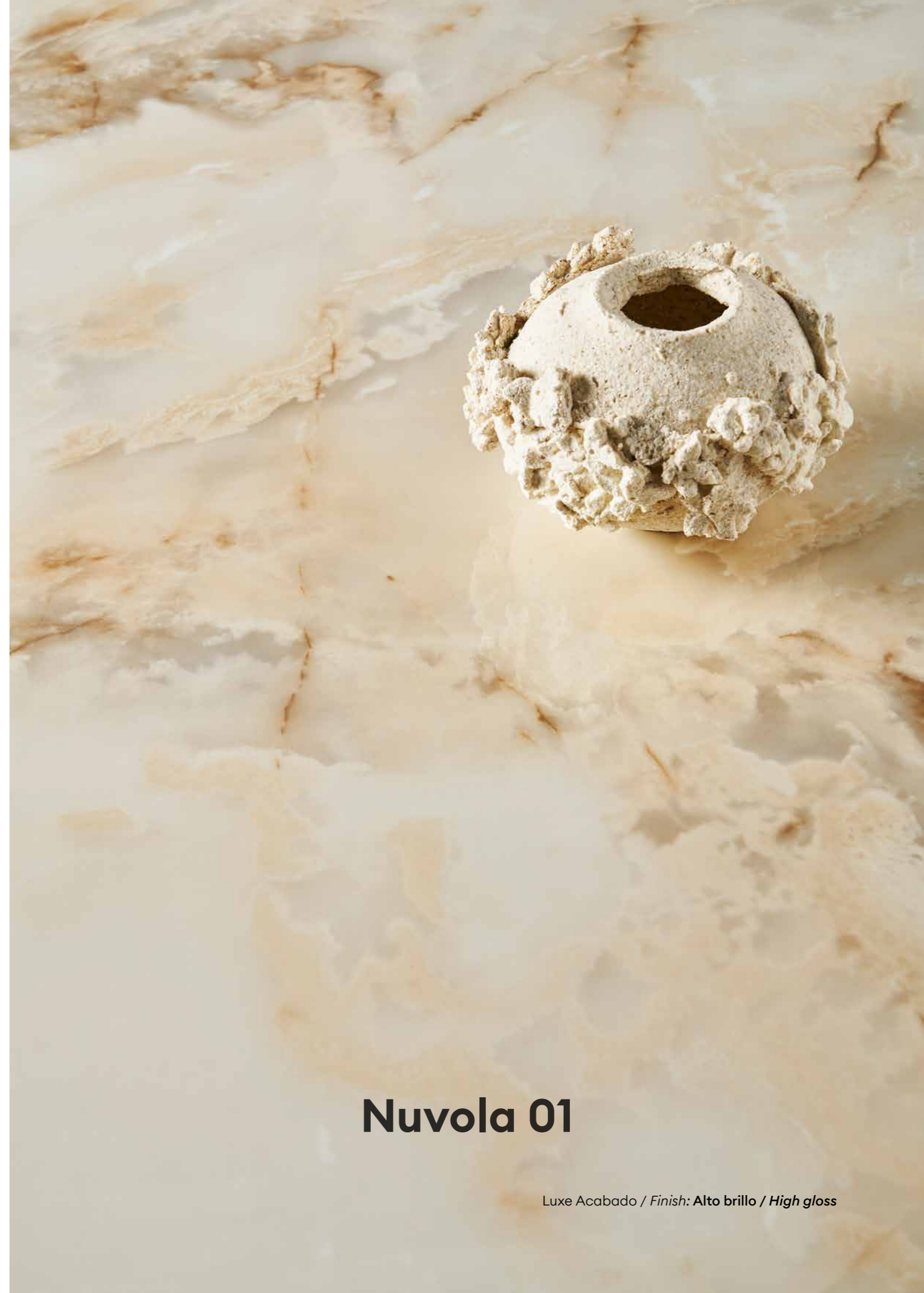

## Nuvola 01

Luxe Acabado / Finish: Alto brillo / High gloss



## Porcelain



Estancia del Hotel Lelystad con Luxe Porcelain 01, diseñado por ME Design & Interior  
Hotel Lelystad room with Luxe Porcelain 01, designed by ME Design & Interior



L Z S

Porcelain 01 Gold



L Z S

Porcelain 02 Gold



L Z S

Porcelain 03 Silver

Sincron Acabado / Finish: Jade



L LUXE Z ZENIT S SYNCRON



## Mármol

La sofisticación del mármol

*The sophistication of marble*

## Évora

Delicadas vetas en tonos grisáceos

*Delicate veins in greyish tones*



L Z S

Mármol Versilia

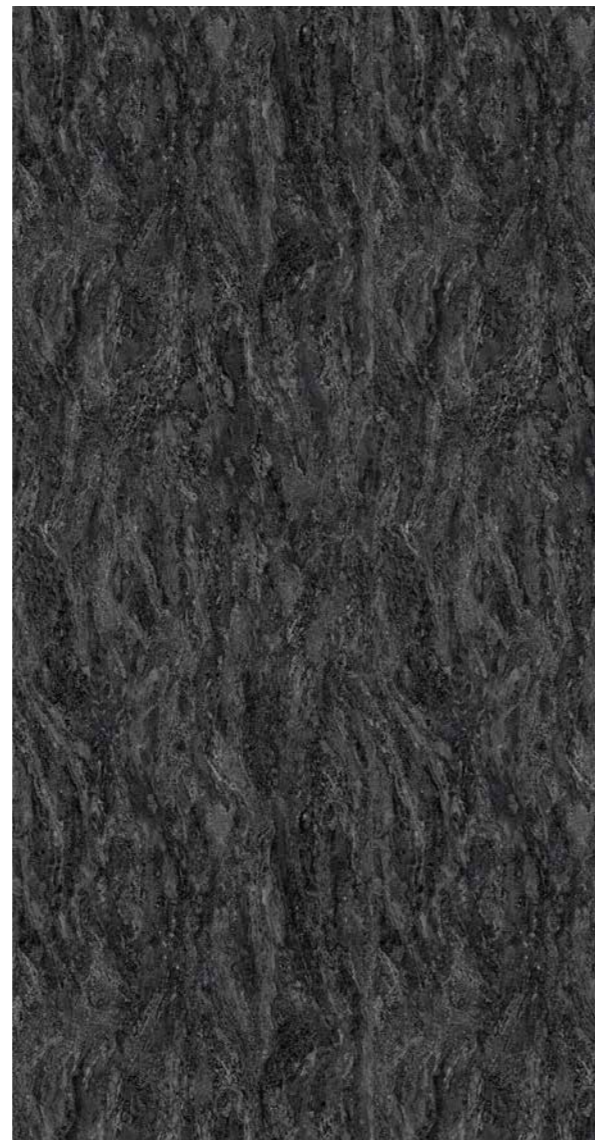

S

Évora 04

L LUXE Z ZENIT S SYNCRON  
Mármol Versilia Acabado / Finish: Silk Stone  
Évora 04 Acabado / Finish: Jade

# Évora 04

Syncron Acabado / Finish: Jade



# Titán



Combina tonos suaves y un efecto  
piedra de gran versatilidad

*Combines soft tones and stone effect  
for great versatility*

L Z S

Titán 01

Sincron Acabado / *Finish: Plaster*



L LUXE Z ZENIT S SYNCRON

# Factory



S

Factory 01



S

Factory 02



S

Betón

Sincron Acabado / *Finish: Concrete*



L LUXE Z ZENIT S SYNCRON



## Moonlight

Una superficie desarrollada con un proceso vanguardista, que crea un efecto óptico 3D y un acabado nacarado único inspirado en la superficie lunar

*A surface developed with a state-of-the-art process, which creates an optical 3D effect and a unique mother-of-pearl finish, inspired by the surface of the moon*



Moonlight Blanco

L LUXE Z ZENIT

## Moonlight Blanco

Luxe Acabado / Finish: Alto brillo/High gloss



## Stuco / Spatt



Pureza y realismo del efecto estucado

*Purity and realism of the coated effect*



Stuco 01 Blanco  
Spatt 01 Blanco

Sincron Acabado / *Finish: Venice*

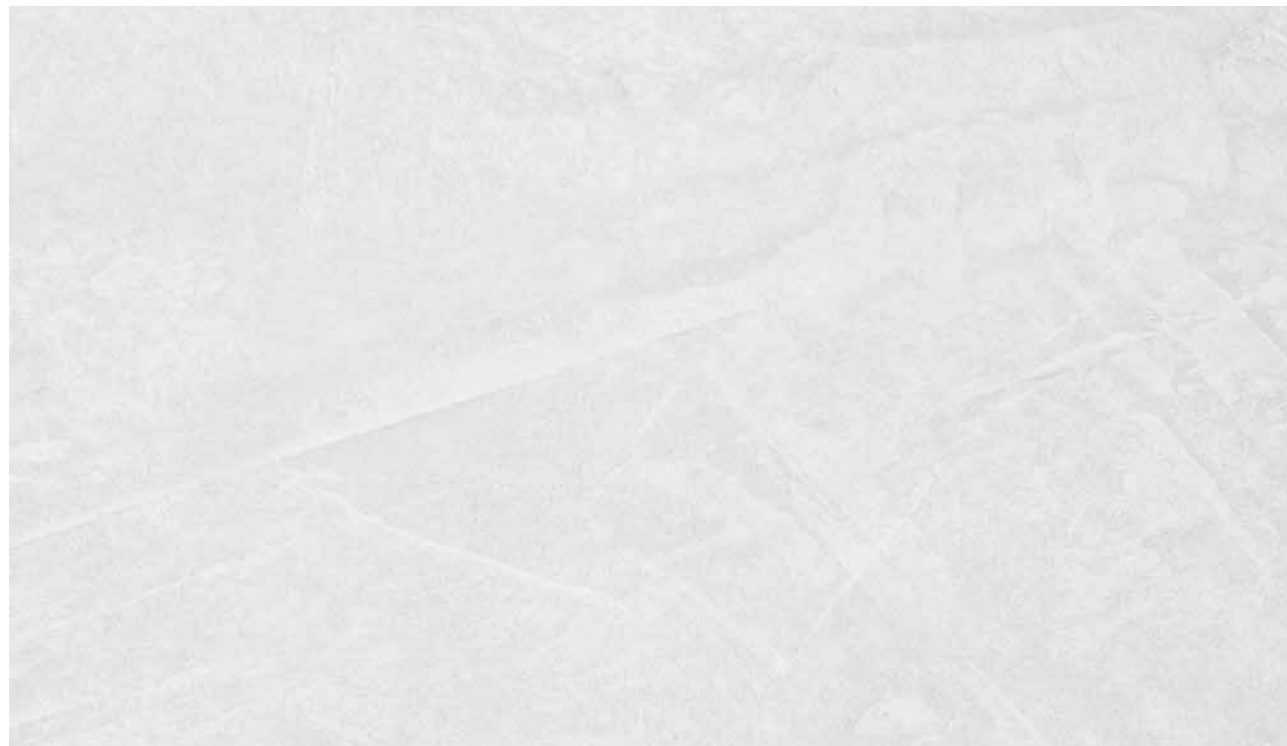



## Cuzco

Elegancia con un efecto de textura desgastada

*Elegance with a worn texture effect*



L

Cuzco Silver



L

Cuzco Oro



L

Mélange 01 Ocre

## Mélange

Color crema con personalidad

*A cream color with personality*

## Croma

Inspirada en la riqueza cromática de la naturaleza

*Inspired by the chromatic richness of nature*



L Z

Croma Blue



L Z

Croma Sunset

L LUXE Z ZENIT



## Pearl Effect

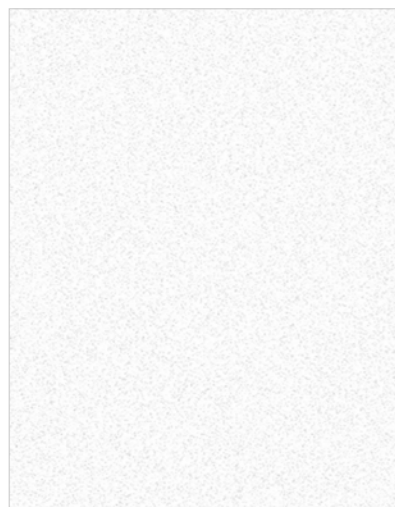

L Blanco Colonial Pearl

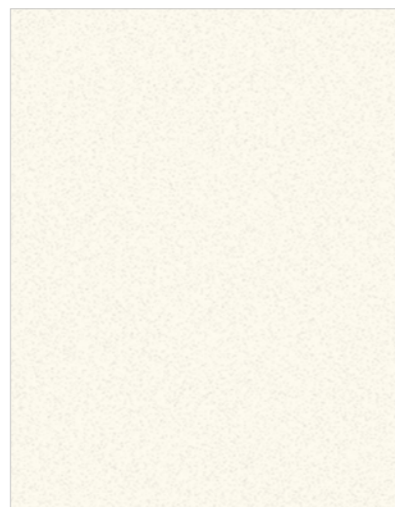

L Marfil Pearl

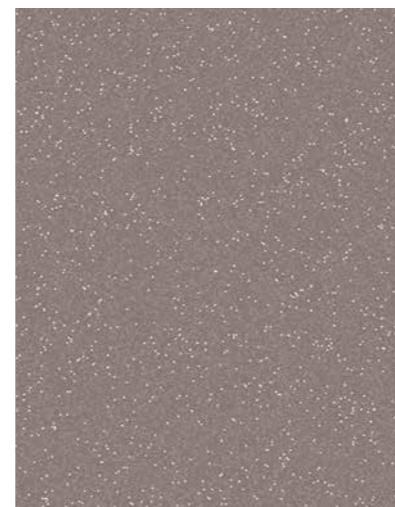

L Basalto Pearl

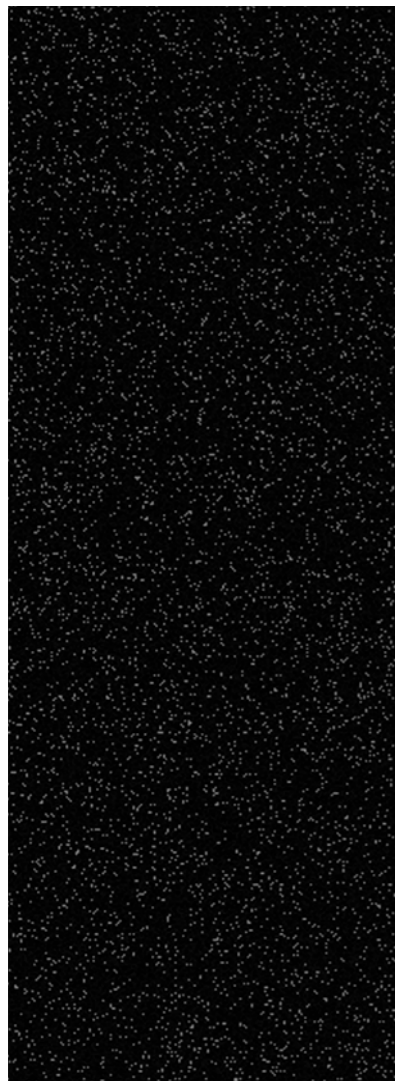

L Negro Pearl



L Antracita Pearl

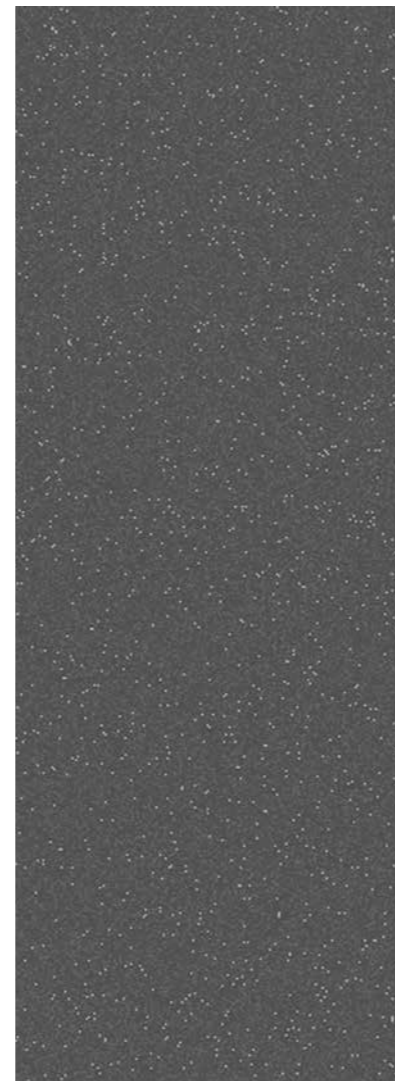

L Gris Plomo Pearl

L LUXE

## MetalDeco

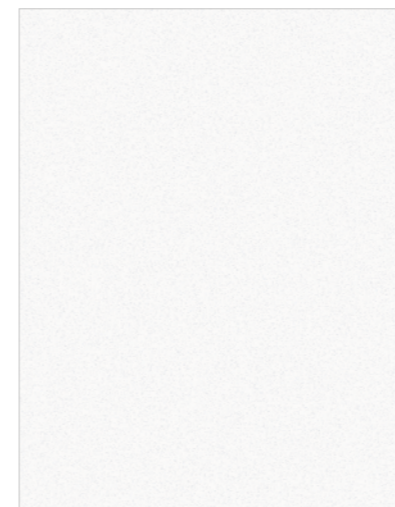

Z Blanco MD

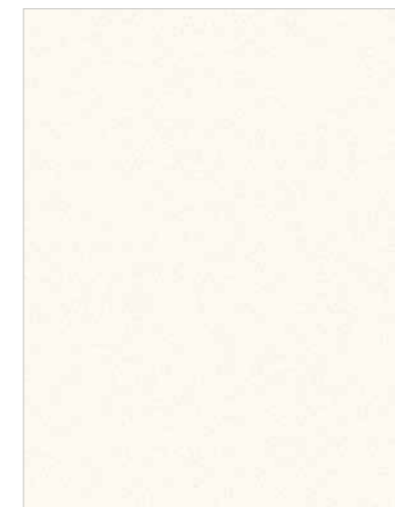

Z Magnolia MD



Z Cashmere MD



Z Negro MD



Z Antracita MD



Z Gris Nube MD



Z Basalto MD

Z ZENIT



## Elitis

Un efecto metalizado lineal que cautiva con su diseño elegante

*A linear metallic effect that captivates with its elegant design*



Z

Elitis 01



L Z S

Elitis 02



L Z S

Elitis 03



L Z

Elitis 04

L LUXE Z ZENIT S SYNCRON



# Metal Plus



2 Metal Plus Light Gold



2 Metal Plus Champagne

Diseño metálico  
en acabado mate

*Metallic design  
in matt finish*



2 Metal Plus Copper



2 Metal Plus Titanio

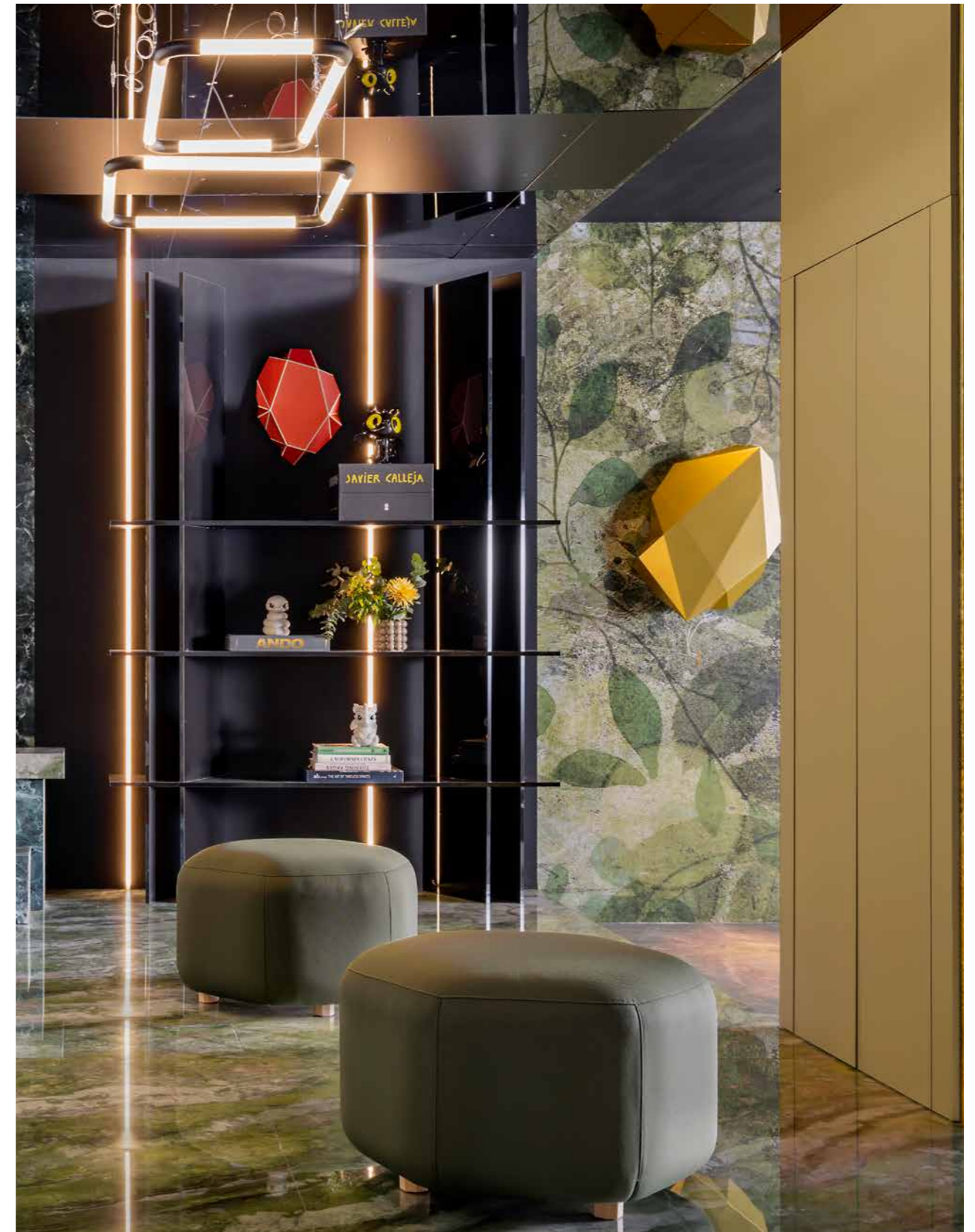



## Cross Metal

Un diseño vanguardista  
que recrea un metal  
rasgado

*An avant-garde design that  
recreates a torn metal*



## Cross Metal Titanio

Sincron Acabado / Finish: Cross Metal



5 Cross Metal Light Gold



5 Cross Metal Champagne



5 Cross Metal Copper



5 Cross Metal Titanio

5 SYNCRON



## Steelboard



**L Z S** Steelboard Aluminio



**L Z S** Steelboard Grafito

El efecto acero más vanguardista

*The most avant-garde steel effect*

Sincron Acabado / *Finish: Glassé*

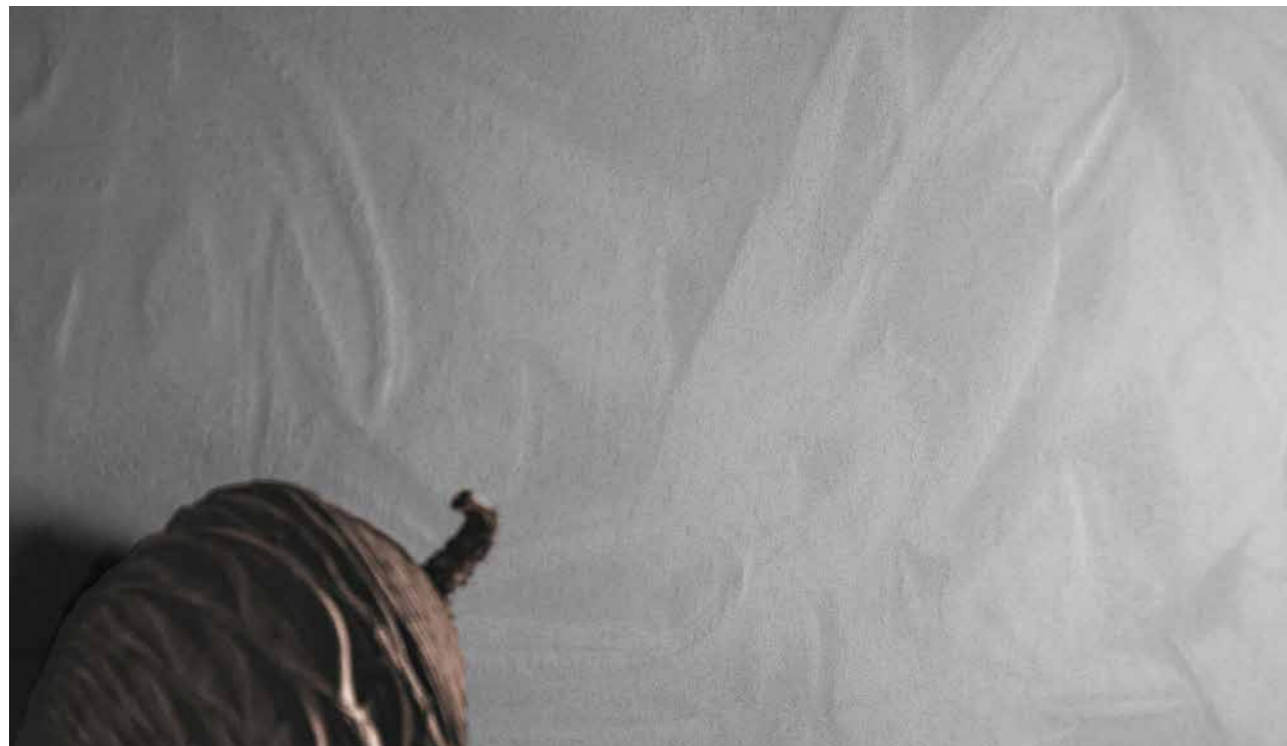

## Metallo / Oxid



**L S** Metallo 01 Silver  
Oxid 01 Silver



**L S** Metallo 04 Grafitt  
Oxid 04 Grafitt

Efecto metal oxidado

*Oxid metal effect*

Sincron Acabado / *Finish: Silk Stone*





# Lino

Inspirado en el tejido natural del lino y el estilo minimalista Japandi

Inspired by the natural weave of linen and the minimalist Japandi style

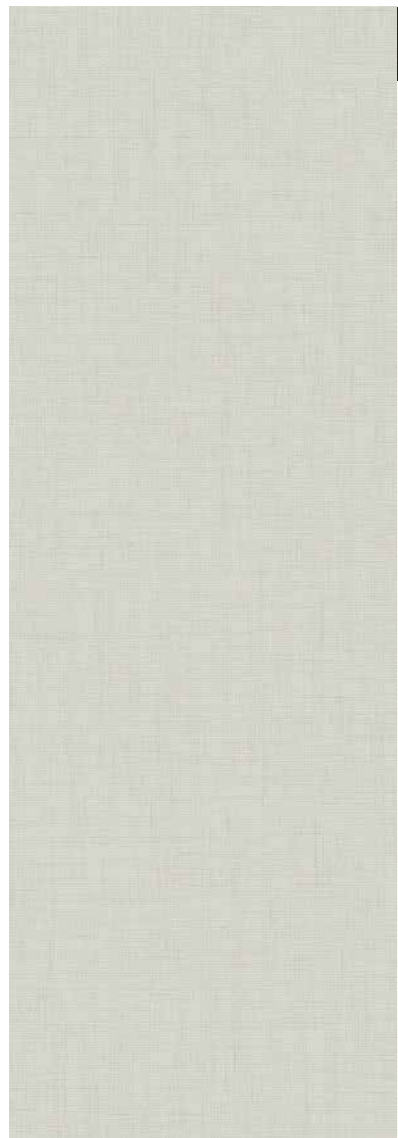

NEW

Lino Perla 01

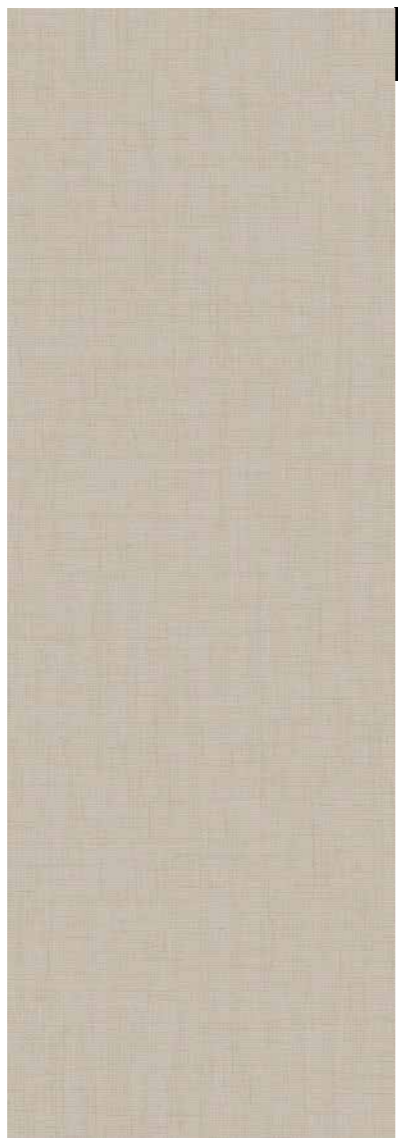

NEW

Lino Beige 02

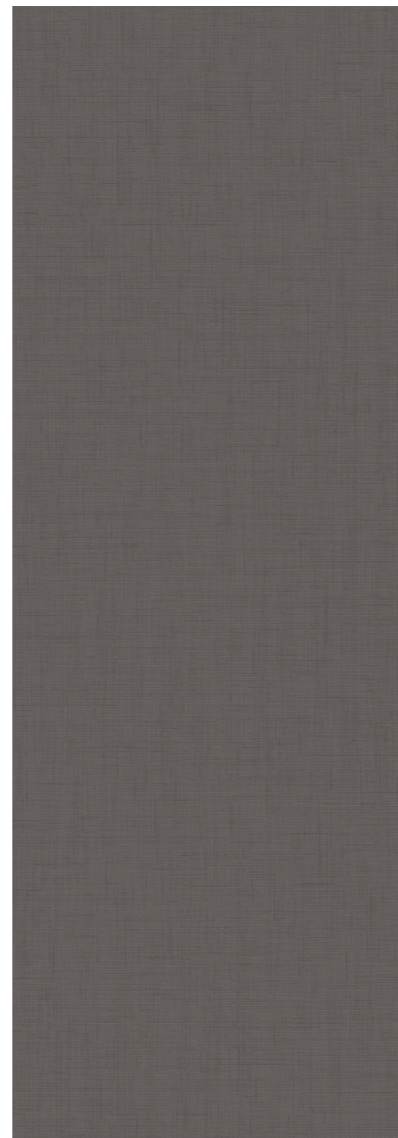

NEW

Lino Marengo 03



**S** SYNCRON

## Lino Beige 02

Syncron Acabado / Finish: **Ítaca**



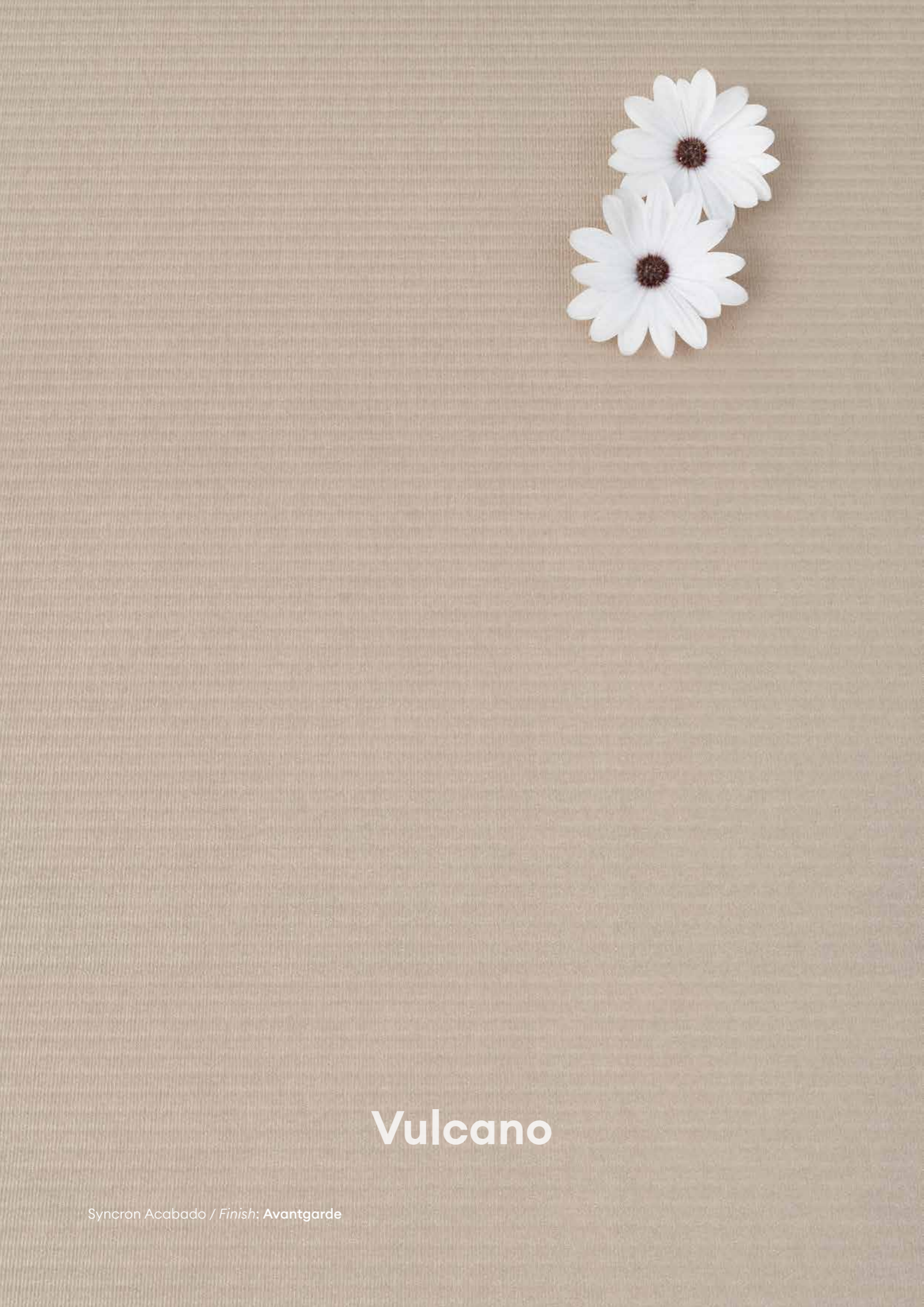

# Vulcano

Sincron Acabado / Finish: Avantgarde

## Avantgarde



Blanco Polar



Vitamine



Vulcano



Negro

**S** SYNCRON

Efecto canaletto con veta horizontal que aporta dinamismo

Canaletto effect with a horizontal grain that adds dynamism



# Dynamic



Blanco Polar



Vitamine



Naranja Citrus

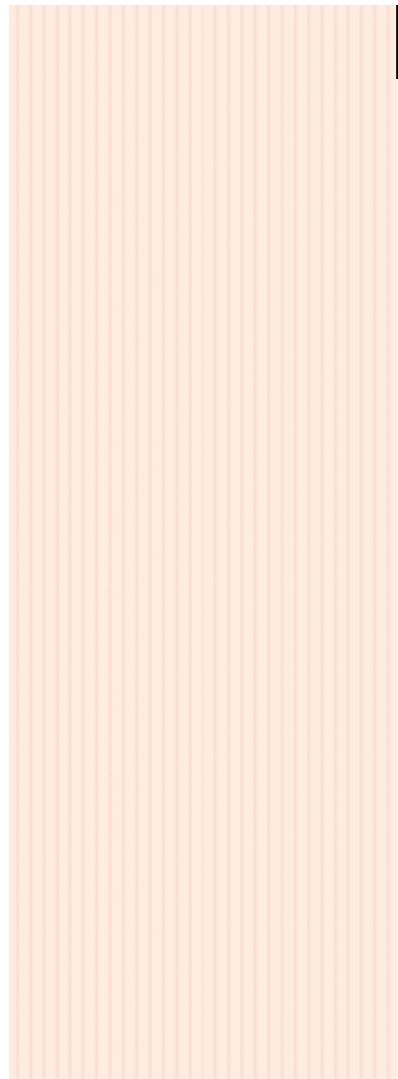

Dusty Rose

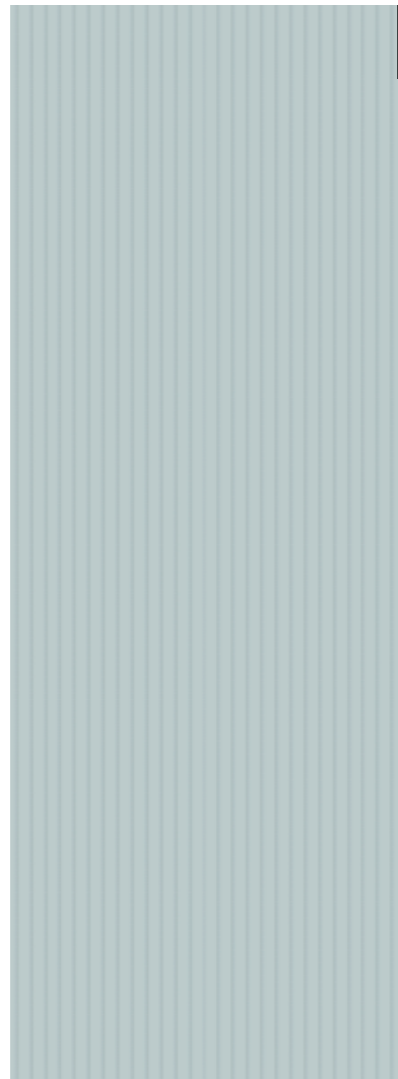

Ice Blue



Vulcano

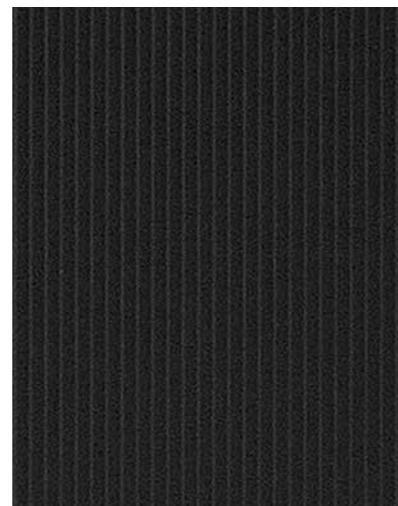

Negro

SYNCRON

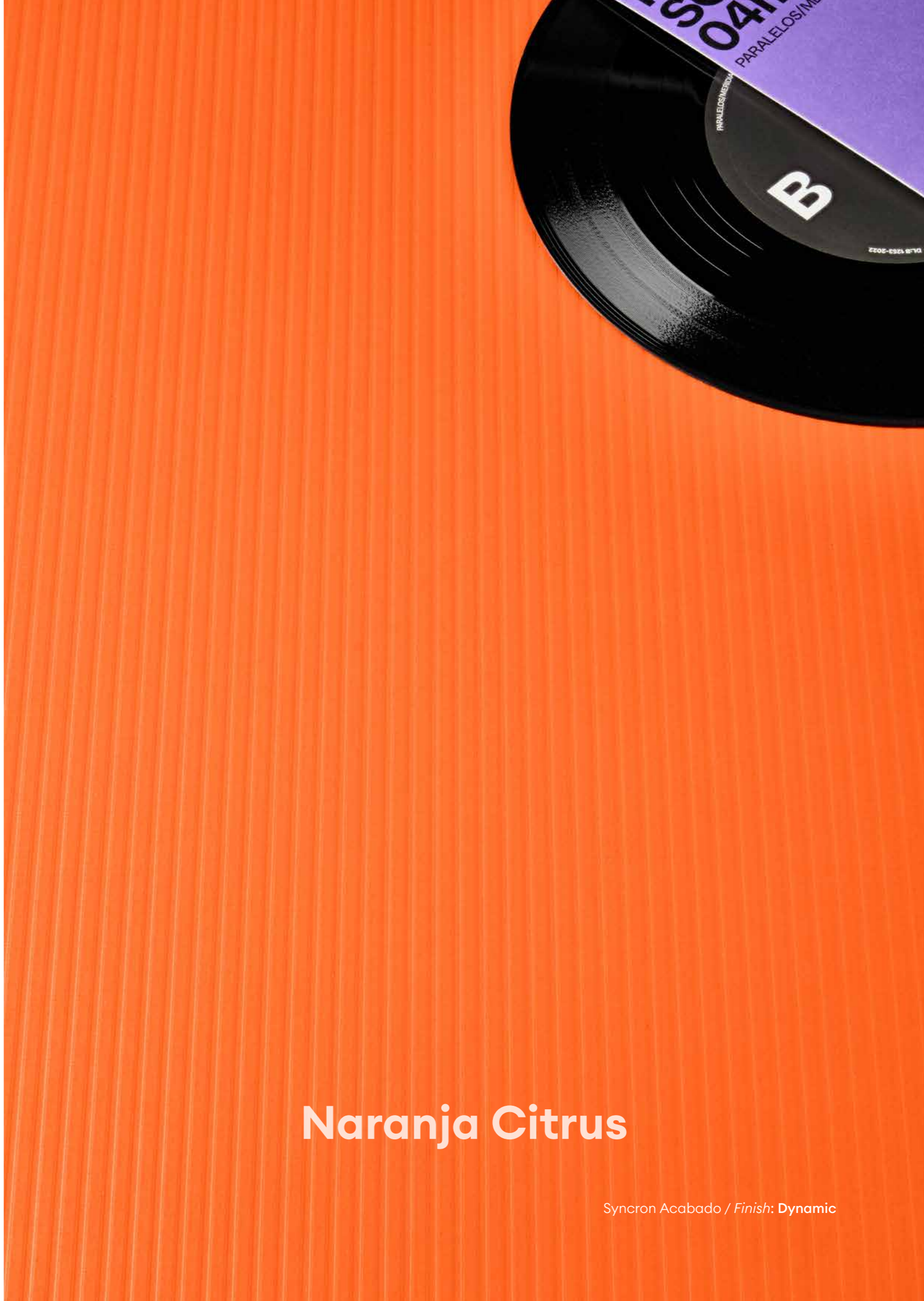

# Naranja Citrus

Sincron Acabado / Finish: Dynamic



## Nogal Rosales

Un diseño especial de nogal con acabado sincronizado que aúna nuestro ADN : alto diseño, calidad y un acabado único

A special walnut design with a synchronised finish that portrays our DNA: high design, quality and a unique finish



S Nogal Rosales 01



L S Nogal Rosales 02



## Nogal Rosales

Nogal Rosales rinde homenaje al fundador de Alvic, Alejandro Rosales, y este año por nuestro 60 aniversario presentamos un nuevo tono 04 muy especial

Nogal Rosales pays tribute to Alvic's founder, Alejandro Rosales, and this year for our 60th anniversary we are introducing a very special new shade 04



L S

Nogal Rosales 03



NEW

S

Nogal Rosales 04

L LUXE S SYNCRON

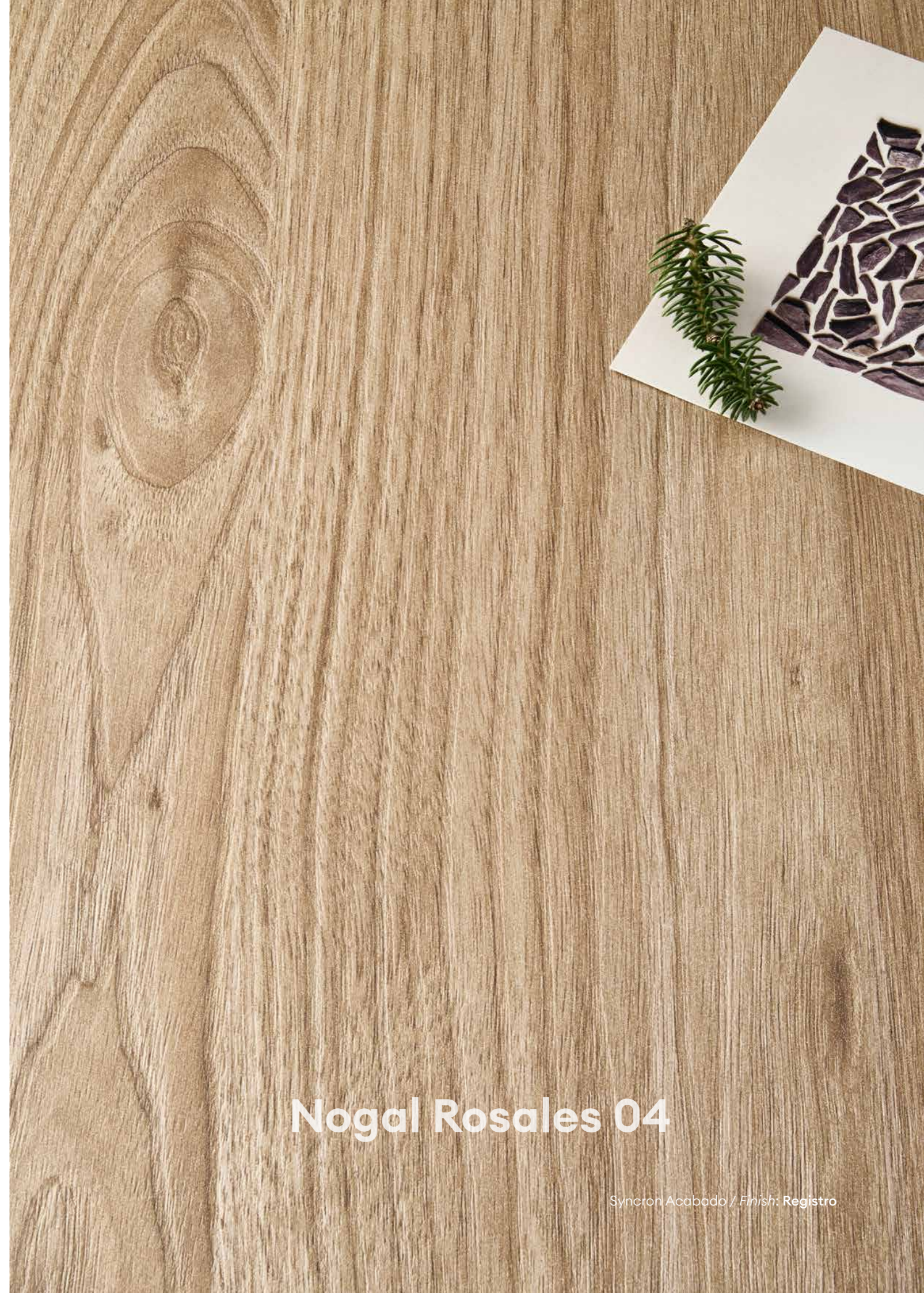

## Nogal Rosales 04

Syncron Acabado / Finish: Registro



## Alhambra

Recrea una madera de olmo elegante, combinando una estructura lineal con medias catedrales con gran detalle, gracias a su acabado sincronizado

It recreates an elegant elm wood, combining a linear structure with highly detailed half-cathedrals, thanks to its synchronized finish

# Alhambra 02

Sincron Acabado / Finish: Registro



NEW

Z S

Alhambra 01



NEW

Z S

Alhambra 02



NEW

Z S

Alhambra 03

Z ZENIT S SYNCRON



## Atempo

El diseño Murillo recrea una madera de nogal con un marcado contraste en sus vetas y tonalidades que aportan a este diseño profundidad y carácter

The Murillo design recreates a walnut wood with a marked contrast in its grain and tonalities that give this design depth and character



Murillo 01



Murillo 02

SYNCRON

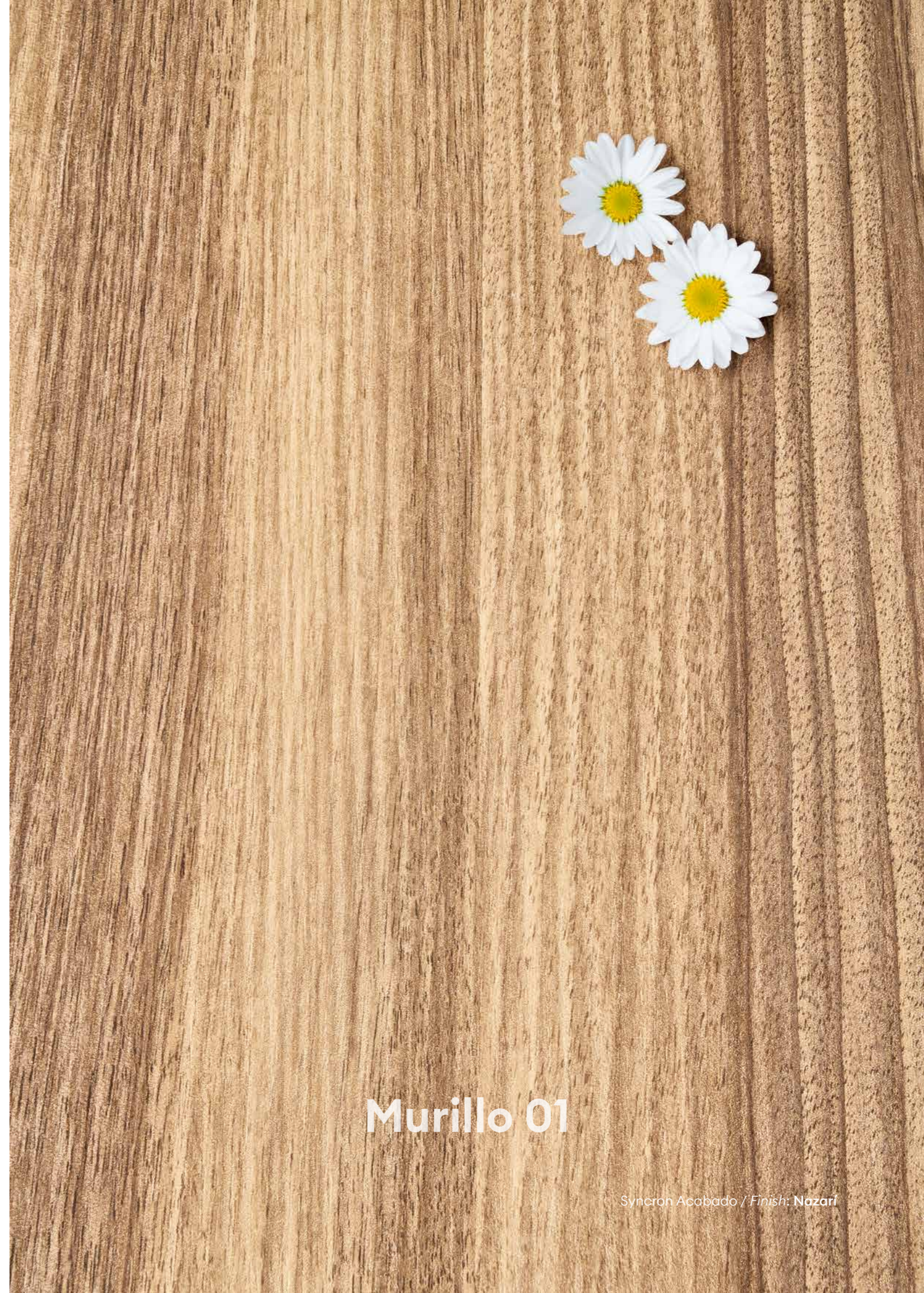

Murillo 01

Sincron Acabado / Finish: Nazari



# Atempo



**S** Goya 01      **S** Goya 02      **S** Goya 03

Sincron Acabado / Finish: Nadir



**S** SYNCRON



# Atempo



Z S

Velázquez 01

Z S

Velázquez 02

Sincron Acabado / Finish: Arte

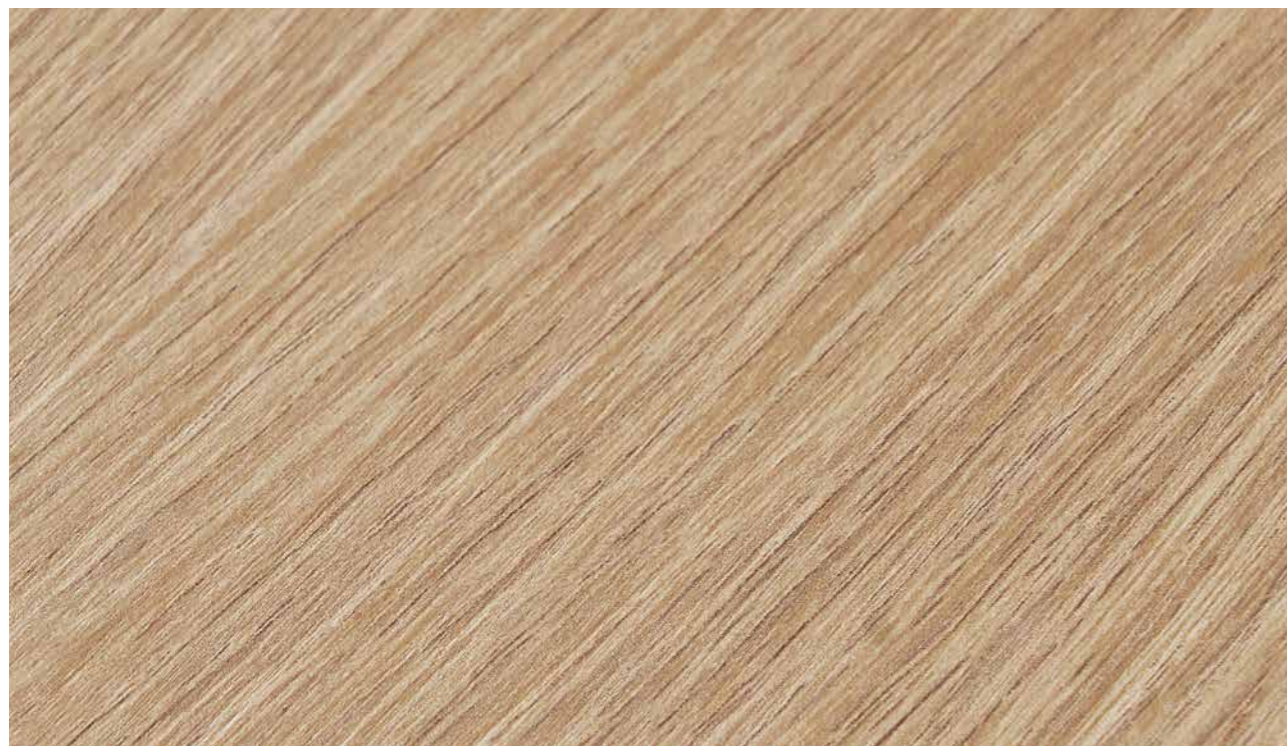



## Atempo

El diseño Velázquez resalta la naturalidad del roble con un diseño lineal de vetas depuradas

*The Velázquez design highlights the naturalness of oak with a linear design of refined grains*

Velázquez 05

Sincron Acabado / Finish: Nadir



S

Velázquez 04



L S

Velázquez 05

L LUXE S SINCRO  
Velázquez 04 Acabado / Finish: Arte / Nadir  
Velázquez 05 Acabado / Finish: Nadir



# Atempo



L Z S

Picasso 01



L Z S

Picasso 02



L Z S

Picasso 03

Sincron Acabado / Finish: Arte





## Minerva



Blanco Polar



Vitamine

La madera del fresno se reinterpreta con colores sólidos

*Ash wood is reinterpreted with solid colours*



Vulcano



Negro

Vulcano  
Vitamine



# Olmo



S

Blanco



S

Olmo 01



L S

Olmo 03

Sincron Acabado / Finish: Jerez

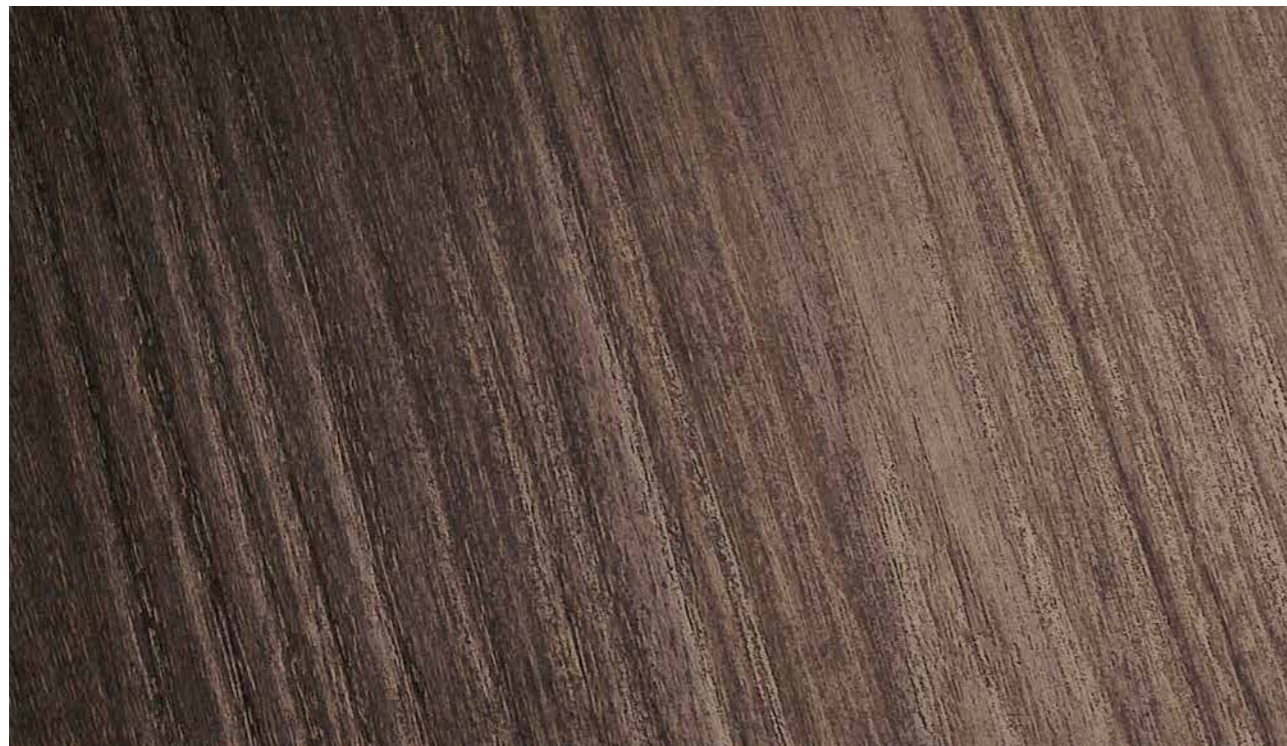

L LUXE S SYNCRON

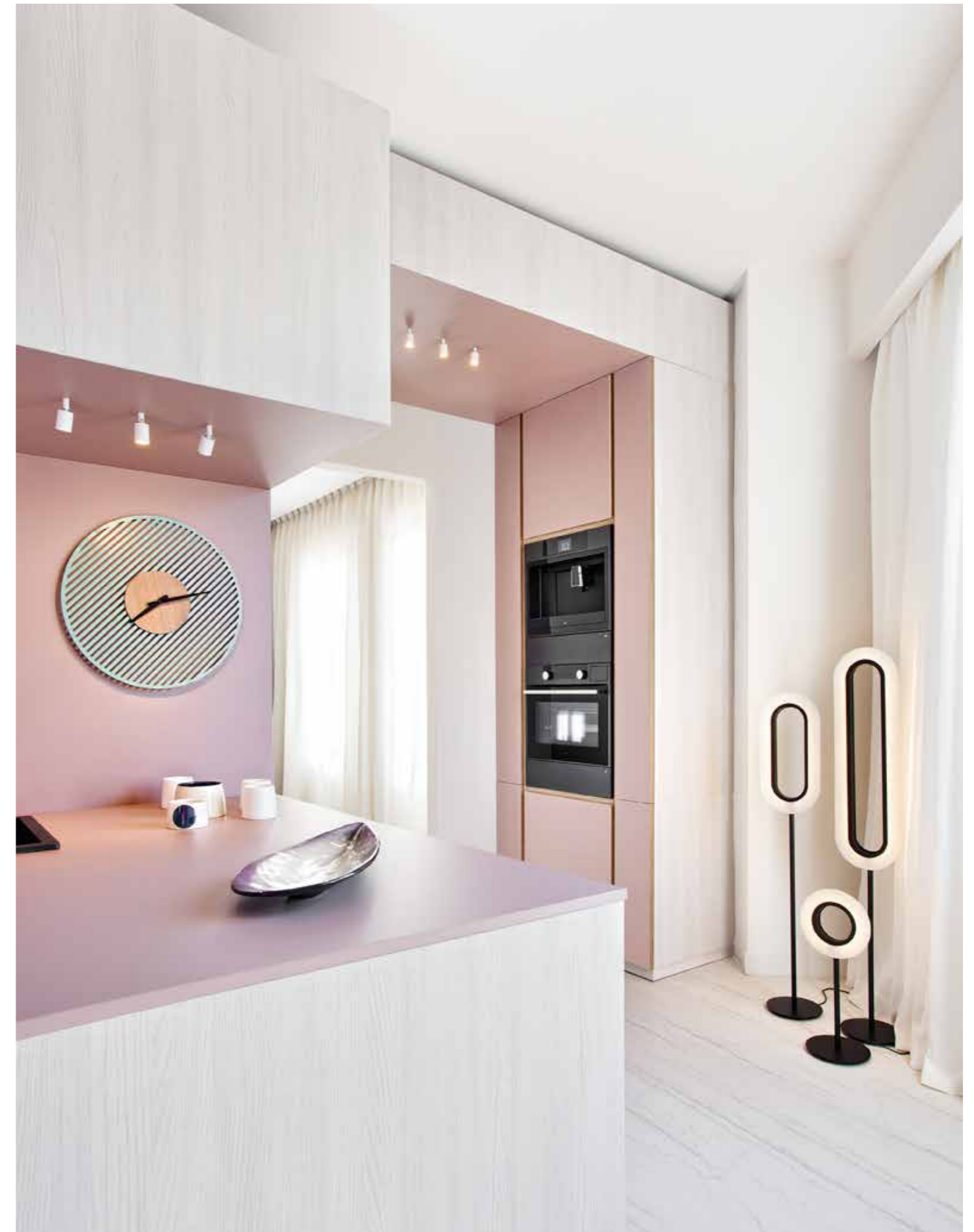

Cocina Alvic Modular Home Casa Decor en Sincron Olmo 01 y Zenit Tórtora SM diseñado por Héctor Ruiz Velázquez  
Alvic Modular Home Kitchen in Sincron Olmo 01 and Zenit Tórtora SM Designed by Héctor Ruiz Velázquez



## Como Ash



Apartamento en Sincron Como Ash 03 diseñado por Estudio Bespoke  
*Apartment in Sincron Como Ash 03 designed by Estudio Bespoke*



Como Ash 02



Como Ash 03

La elegancia del fresno

*The elegance of ash*

Sincron Acabado / *Finish: Registro*

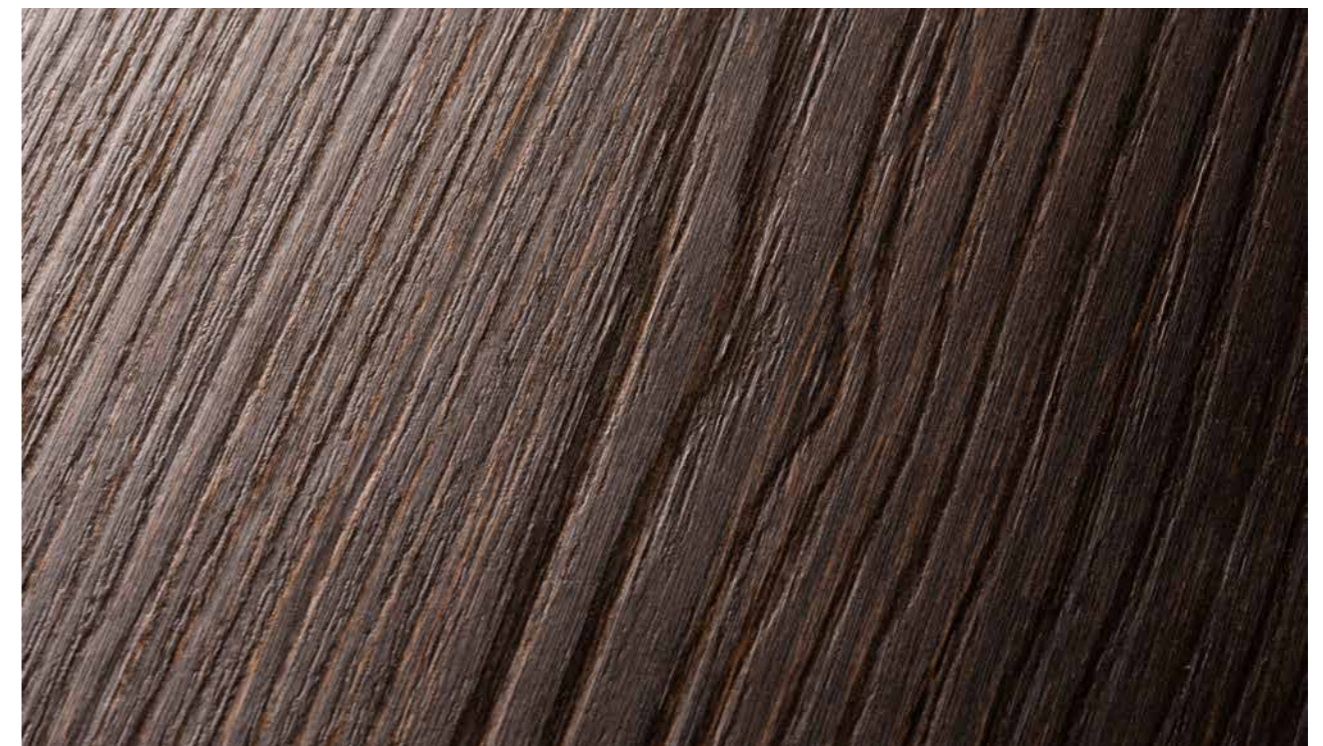



## Lakeland Oak



Madera natural para un acabado de estilo rústico

*Natural wood for a rustic-style finish*



Lakeland Oak 03

Sincron Acabado / Finish: Sierra

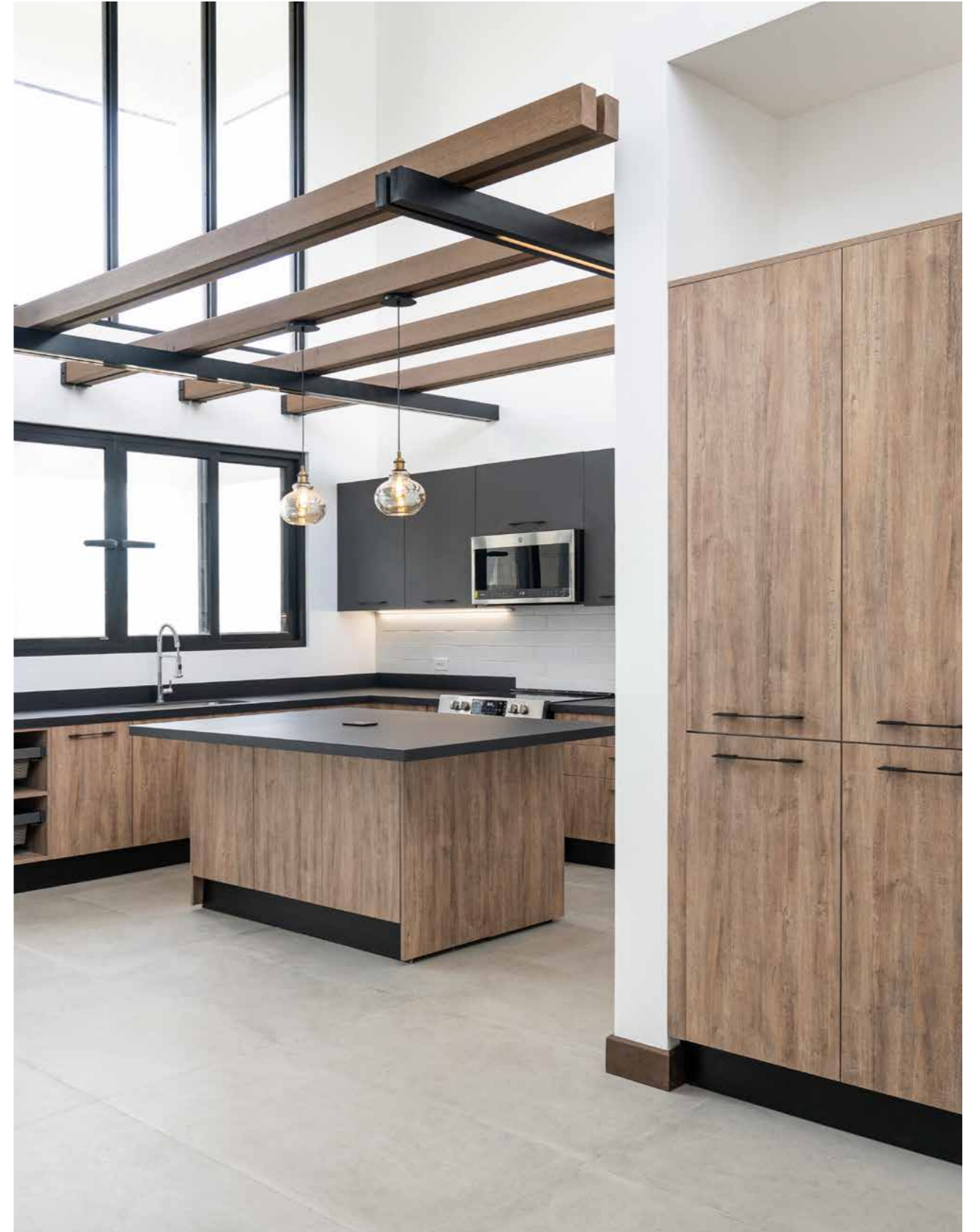



## Nocce

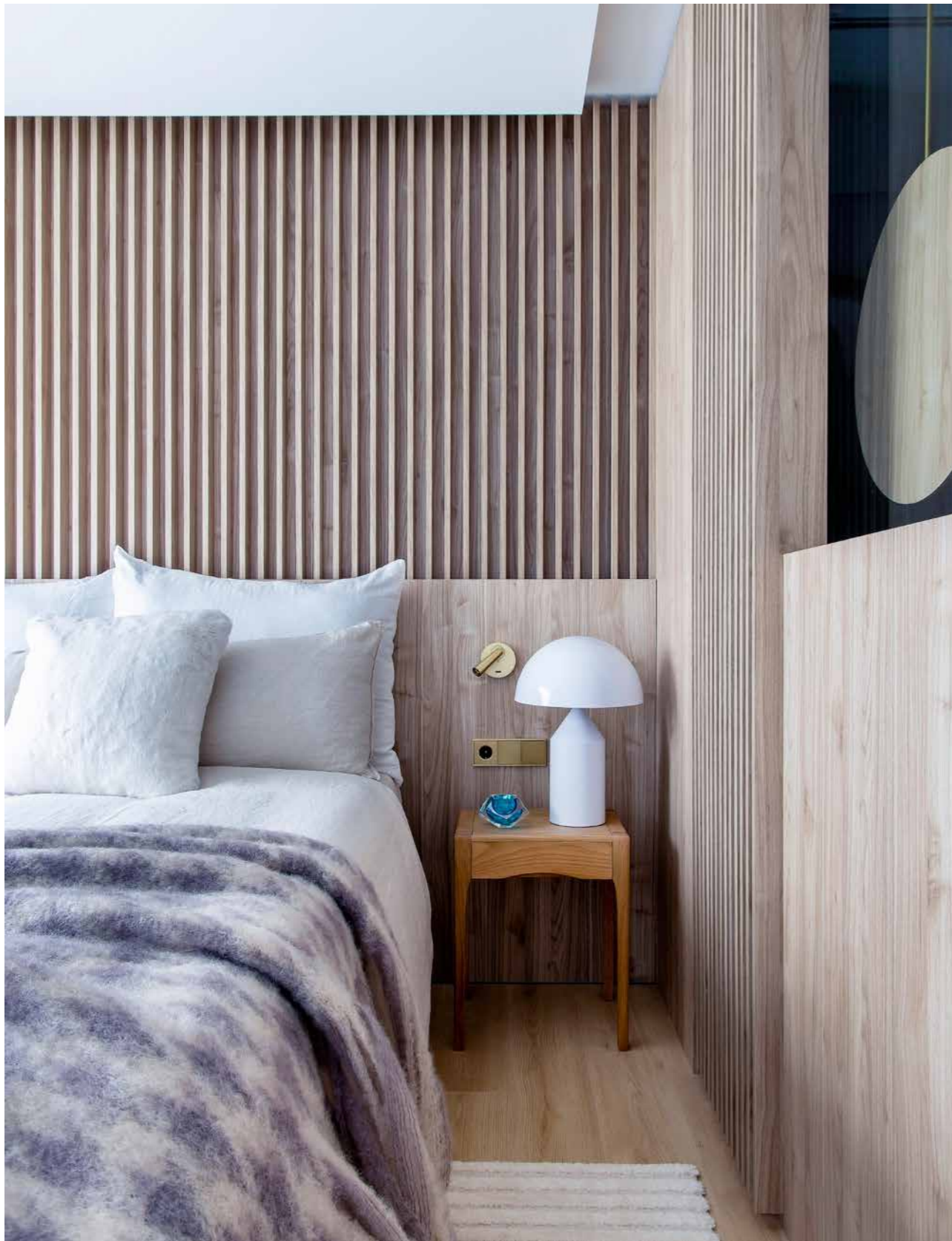

Detalle dormitorio en Sincron Nocce 01, diseñado por Héctor Ruiz Velazquez  
*Bedroom details in Sincron Nocce 01, design by Héctor Ruiz Velázquez*



Nocce 01



Nocce 03

Celebra la belleza de la naturaleza con un diseño lleno de contrastes

*Celebrate the beauty of nature with a design full of contrasts*

Sincron Acabado / *Finish: Highland*





# Woodline



S

Woodline 03



S

Woodline 04

Elegancia y atemporalidad para un diseño de vetas lineales

*Elegance and timelessness for a linear grain design*

Sincron Acabado / Finish: **Balatus**

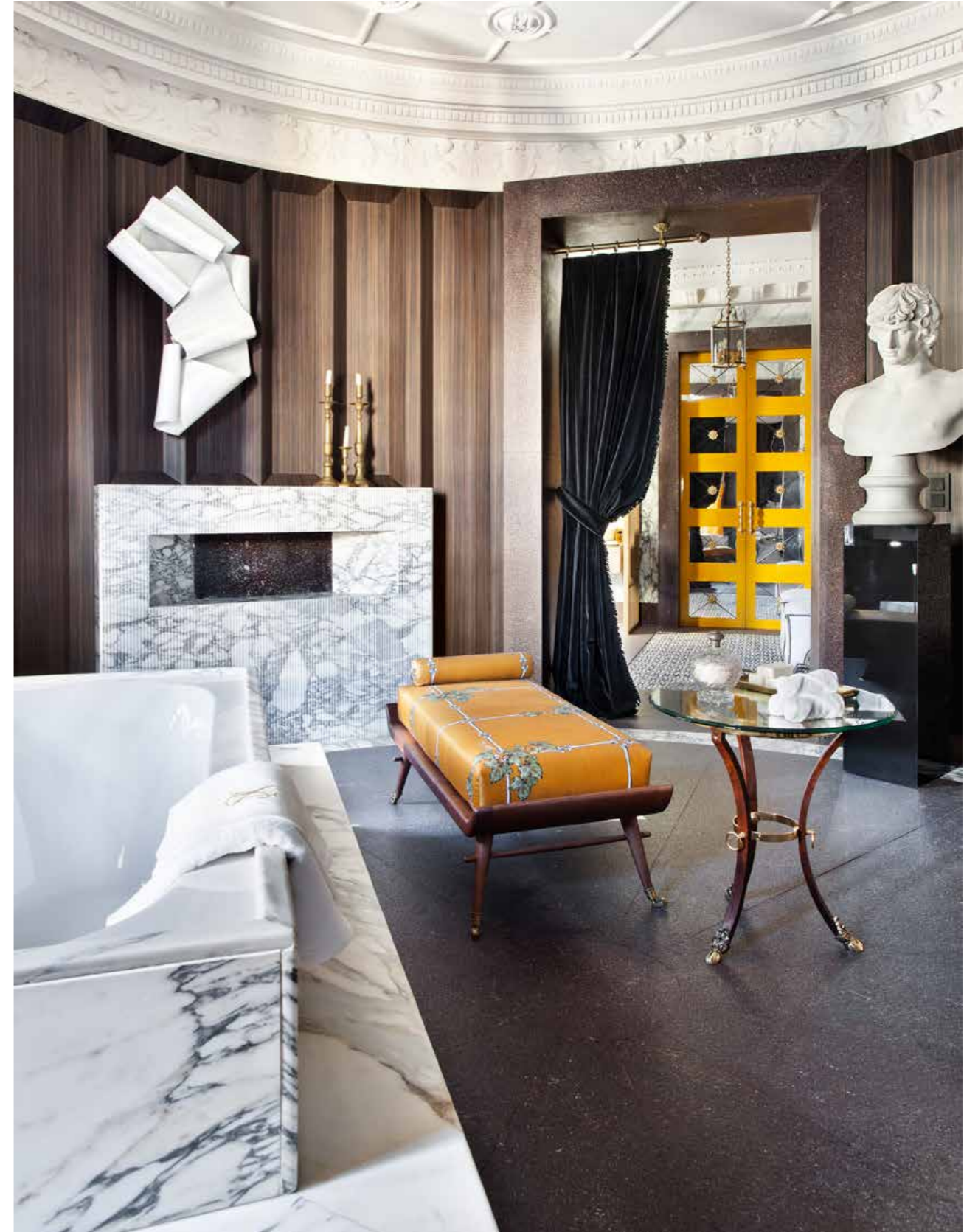
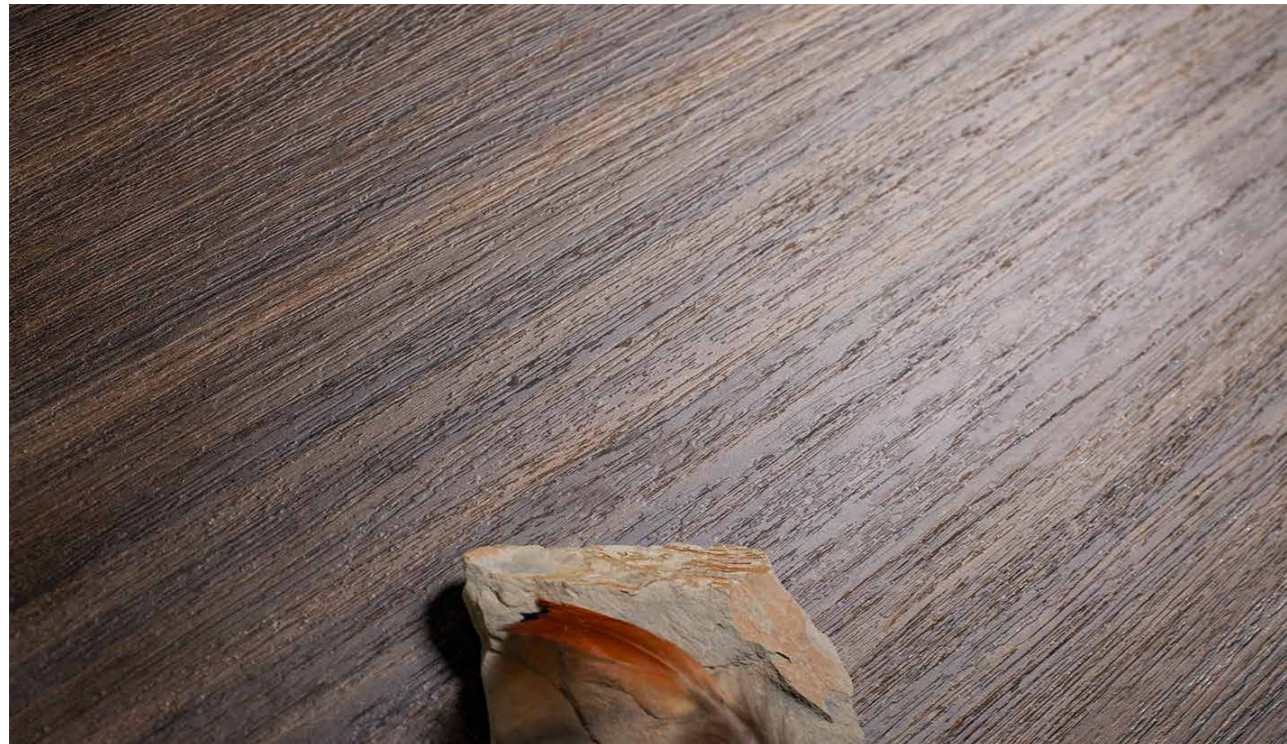



## Anniversary Oak



Anniversary Oak 01



Anniversary Oak 02



Anniversary Oak 03

Sincron Acabado / *Finish*: **Registro**



## Ice Cream



Ice Cream 01



Ice Cream 02



Ice Cream 04

Sincron Acabado / *Finish*: **Jade**





## Muratti

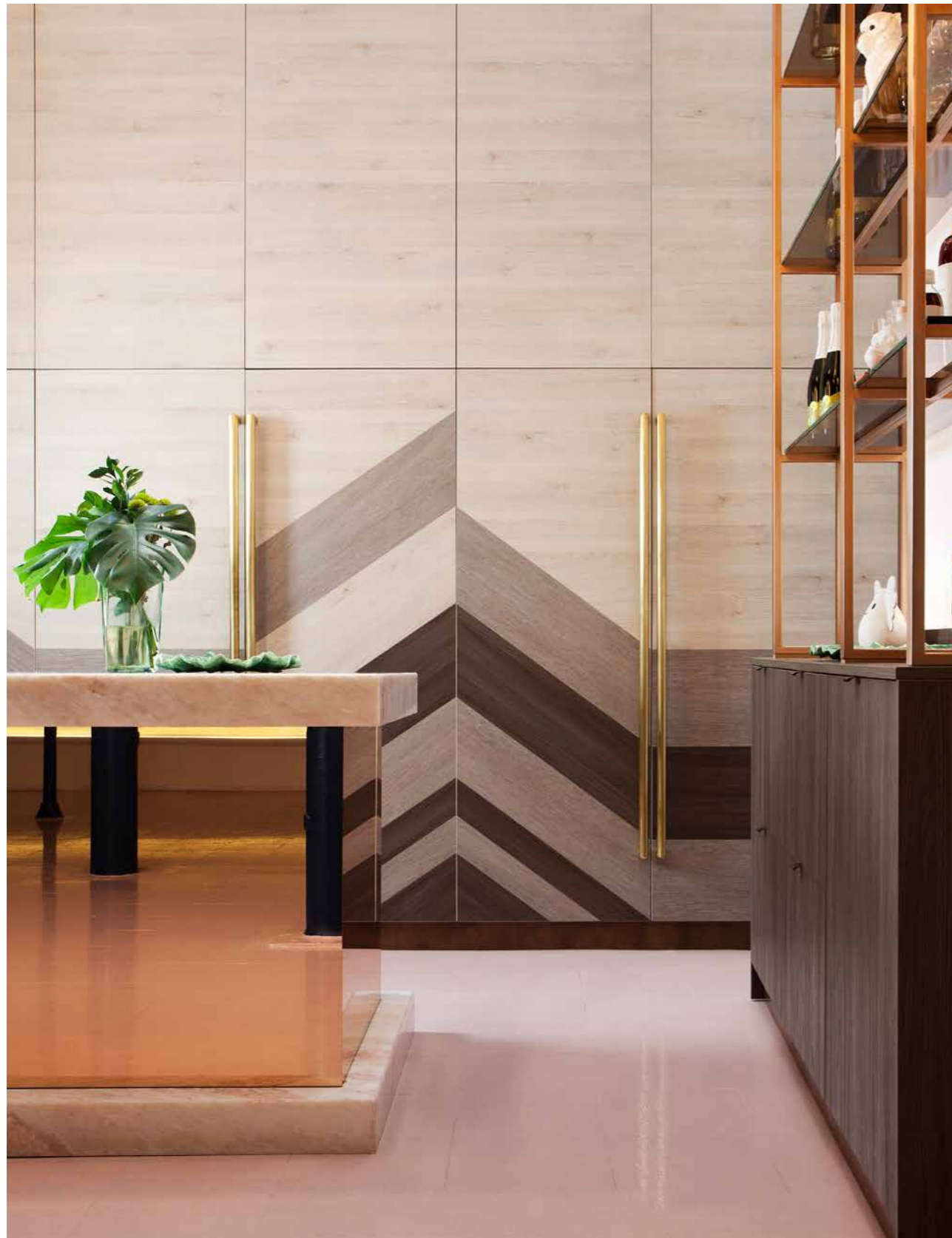

Roble Muratti 04



Roble Muratti 01

Un diseño de roble clásico con una delicada veta y textura lineal

A classic oak design with a delicate grain and linear texture

Sincron Acabado / Finish: **Muratti**





# R3 SUPRA

## Encimera hidrófuga con laminado HPL de alta calidad

La tecnología R3 Supra by Alvic da como resultado encimeras resistentes, duraderas y atractivas. Su composición presenta un tablero base de partículas de madera hidrófuga, que cuenta con un 70% de material reciclado, recubierto con laminado de alta presión en la cara superior y papel kraft en la inferior.

Tiene aplicación en mobiliario de cocina para planos de trabajo.

## Moisture-resistant worktop with high-quality HPL laminate

The technology R3 Supra by Alvic results in resistant, durable and attractive worktops. It is composed of a water-repellent chipboard, with 70% recycled material, coated with high-pressure laminate on the upper side and kraft paper on the underside.

It can be used in kitchen furniture for worktops.

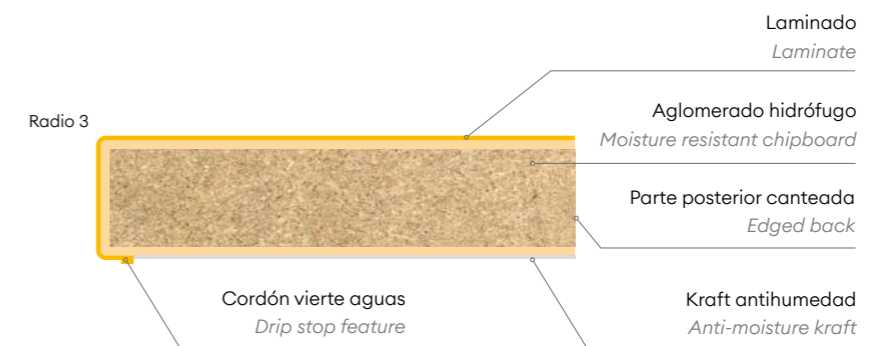

Resistencia a la abrasión  
Abrasion resistance



Resistencia al calor seco 180°  
Resistance to dry heat 180°



Resistencia al calor húmedo  
Resistance to humid heat



Alta resistencia superficial  
High surface resistance



Fácil limpieza y mantenimiento  
Easy cleaning and maintenance



Resistencia al vapor de agua  
Resistance to steam

Velázquez 02 / EP-168-AR  
Encimera y panel mural a juego  
Matching worktop and wall panel



# Diseños encimeras / Worktop designs R3 Supra

Descubre el desarrollo completo del diseño  
Discover the complete design development

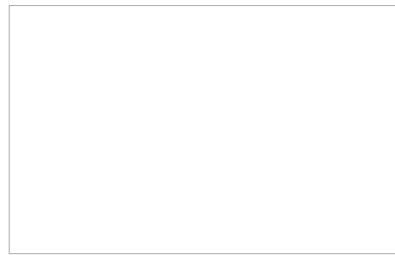

Blanco  
EP-157-SM



Blanco Soft  
EP-002-SF



Cashmere  
EP-158-SM



Taupe  
EP-159-SM



Agave  
EP-160-SM



Mármol Versilia  
EP-140-SM



Nuvola 01  
EP-161-SM



Nuvola 03  
EP-162-SM



Bernini  
EP-163-LV



Sienna  
EP-164-LV



Porcelain 01 Gold  
EP-154-YO



Sierra 01  
EP-165-LV



Sierra 02  
EP-166-LV



Piedra Tripura  
EP-138-PI



Porcelain 03 Silver  
EP-156-YO



Porcelánico Carbón  
EP-147-PE



Piedra Carbón  
EP-090-PI



Cemento Oscuro  
EP-092-IS



Mármol Marquina Apomazado  
EP-151-ST

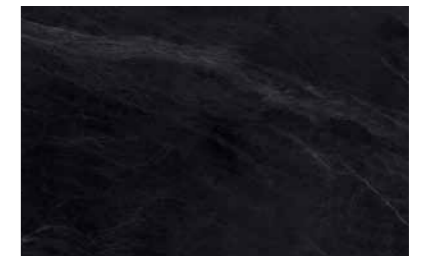

Mármol Marquina  
EP-116-BR



Fresko  
EP-086-IS



Velázquez 01  
EP-167-AR



Velázquez 02  
EP-168-AR



Nogal Rosales 02  
EP-170-AT



Picasso 03  
EP-169-AR



Anniversary Oak 02  
EP-141-NAT



Roble Ibérico  
EP-142-SM



Roble Sonoma  
EP-124-OP

Todos los diseños están disponibles en perfil 150/151 y perfil R3 SUPRA  
All designs are available in profile 150/151 and profile R3 SUPRA





# COMPACT LAMINATE

## Laminado Compacto altamente resistente y versátil

El Laminado Compacto by Alvic une la belleza natural de los diseños de las piedras y la durabilidad, resistencia y versatilidad del laminado compacto.

Un laminado de alta presión con un núcleo blanco o negro compuesto por 100 capas de papel kraft prensado e impregnado de resina, para obtener un superficie compacta de 10mm de grosor.

Su durabilidad y resistencia a la humedad lo hacen perfecto para aplicaciones interiores de uso intensivo como encimeras de cocina, panel mural, revestimientos, mobiliario de baños y decoración de interiores.

## Highly resistant and versatile Compact Laminate

Compact Laminate by Alvic combines the natural beauty of stone designs and the durability, resistance and versatility of a compact laminate.

A high-pressure laminate with a white core composed of 100 layers of kraft paper pressed and impregnated with resin, to obtain a compact laminate of 10 mm thickness.

Its durability and moisture resistance makes it perfect for interior applications with intense usage like kitchen worktops, wall panelling, bathroom furniture and interior decoration.

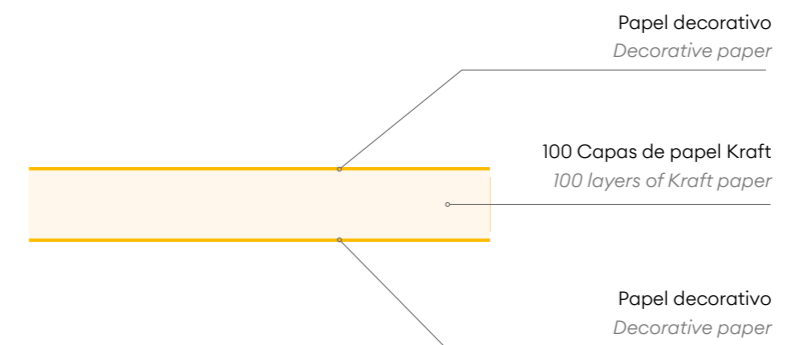

Resistencia al manchado

Stain resistance



Superficie antibacteriana

Antibacterial treatment



Alta resistencia al calor húmedo y seco

High resistance to humid and dry heat



Alta resistencia a la abrasión y al rayado

Abrasion and scratch resistance



Altamente estético

Highly aesthetic



Conforme a la norma EN 438-2

Compliant with the standard EN 438-2



# Diseños encimeras compacto / Worktops designs

Descubre el desarrollo completo del diseño  
Discover the complete design development



Ⓝ

Compacto Blanco SM



Ⓝ

Compacto Velázquez 02 WD01



Ⓝ

Compacto Ardoise ST01



Ⓝ

Compacto Picasso 03 WD01



Ⓝ

Compacto Nuvola 01 SM



Ⓝ

Compacto Siena SM



Ⓝ

Compacto Nuvola 02 SM



Ⓝ

Compacto Bernini SM



Ⓝ

Compacto Nuvola 03 SM

Ⓝ Núcleo negro / Black core    Ⓝ Núcleo blanco / White core

Todos los diseños de compacto están disponible en panel y en nuestro servicio de encimera a medida Top in Time.  
All our compact designs are available in panel and in our custom worktops Top in Time service.



# SOSTENIBILIDAD / SUSTAINABILITY

## Superficies y componentes de mobiliario sostenibles

Comprometidos con el respeto al medio ambiente, ALVIC tiene implementado un sistema integrado de gestión (ISO 14001) cuyo principal objetivo es minimizar el impacto que, como consecuencia de la actividad industrial se pudiera provocar en el medio ambiente.

Sus tableros están compuestos por fibra o partículas de madera que proviene de procesos certificados de custodia forestal, así como de material reciclado. La compañía cuenta con los certificados PEFC y FSC de cadena de custodia forestales, lo que garantiza un uso sostenible de los mismos.

Además, su proceso de fabricación se centra en crear nuevos productos mejorados que sean más resistentes al paso del tiempo y al uso diario, de forma que se incremente su vida útil y, por tanto, se reduzca su impacto ambiental.

## Sustainable surfaces and furniture components

Committed to respecting the environment and contributing to a sustainable approach, ALVIC has implemented an integrated management system (ISO 14001) whose main objective is to minimise the impact that industrial activity may have on the environment.

Its boards are composed of wood fibre or particles that come from certified forest stewardship processes, as well as recycled material. The company has PEFC and FSC forest chain of custody certificates, which guarantees a sustainable management of the world forest.

In addition, its manufacturing process focuses on creating new and improved products that are more resistant to the passage of time and daily use, so that their useful life is increased and, therefore, their environmental impact is reduced.

07. Generación de biomasa a partir de serrín  
Biomass generation from sawdust

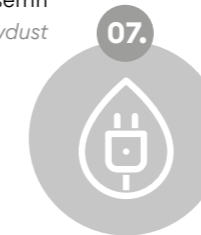

01. Comprometidos con el medio ambiente  
Committed to Sustainable forestry

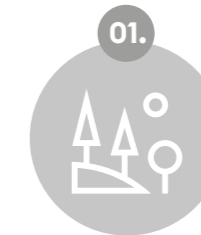

06. Reciclaje del 90% de los residuos  
Recycling of 90% of waste



02. Materias primas certificadas  
Certified raw materials



05. Paneles 100% reciclables fabricados con parte de material reciclado  
100% recyclable boards partly manufactured with recycled material



03. Producción sostenible  
Proceso de lacado mate libre de emisiones  
Reducción del 20% de las emisiones para 2025  
Sustainable production  
Emission-free supermatt lacquering process  
20% reduction in greenhouse gas emissions by 2025



04. Las superficies de Alvic están libres de PET, PP, PVC, PE y PS  
Plastic Free surfaces: ALVIC  
Surfaces are PET, PP, PVC, PE and PS free





# PRODUCTO / PRODUCT

## Especificaciones técnicas

Nuestros diseños en Luxe, Zenit y Sincron están disponibles en paneles, piezas acabadas y puertas, con cantos y laminados a juego. Además, ofrecemos una gama de diseños para encimeras y módulos.

Nuestro amplio catálogo está pensado para que los productos y diseños se puedan combinar entre sí, garantizando una gran variedad de configuraciones posibles a arquitectos, diseñadores e interioristas.

## Technical specifications

Our designs in Luxe, Zenit and Sincron are available in panels, finished pieces and doors, with matching edges and laminates. We also offer a range of designs for worktops and cabinets.

Our wide catalogue has been designed to allow products and designs to be combined, assuring a great variety of possible configurations for architects, designers and interior design professionals.

### Panel

Medidas estándar / *Standard measures* 2750x1220x18mm.

Medidas Sincron XL / *Measures Sincron XL* 2850x1850x18mm. *Bajo consulta / Upon request.*

Otros espesores de soporte no disponibles en servicio JIT / *Other thicknesses not available in JIT service* 8, 10, 16, 22 y 25 mm.

Disponible canto a juego / *Matching edges available.*

Posibilidad de pedir laminado bajo consulta / *Possibility of ordering laminates upon request.*

### R3 Supra Encimera / Worktop

Medidas / *Measures:*

Longitud / *Length* 3600mm.

Ancho / *Width* 620, 700, 800, 900mm.

Grosor / *Thickness* 30mm, 38mm.

Tira de canto laminado / *Laminate edge strip* 650x50mm.

Panel mural a juego / *Matching wall panel* 3600x600x8mm.

### Laminado compacto / Compact laminate

Medidas / *Measures* 3660x1400mm. Excepto diseño / *Except design* Ardoise ST01 3050x1300mm.

Medidas / *Measures* 4200\*1620mm bajo consulta y pedido mínimo / *upon request and minimum orders.*

Espesor / *Thickness* 10mm.

Espesor bajo consulta / *Thickness upon request* 4, 12 mm.

### Laminado / Laminate

Medidas / *Measures* 2750x1240mm.





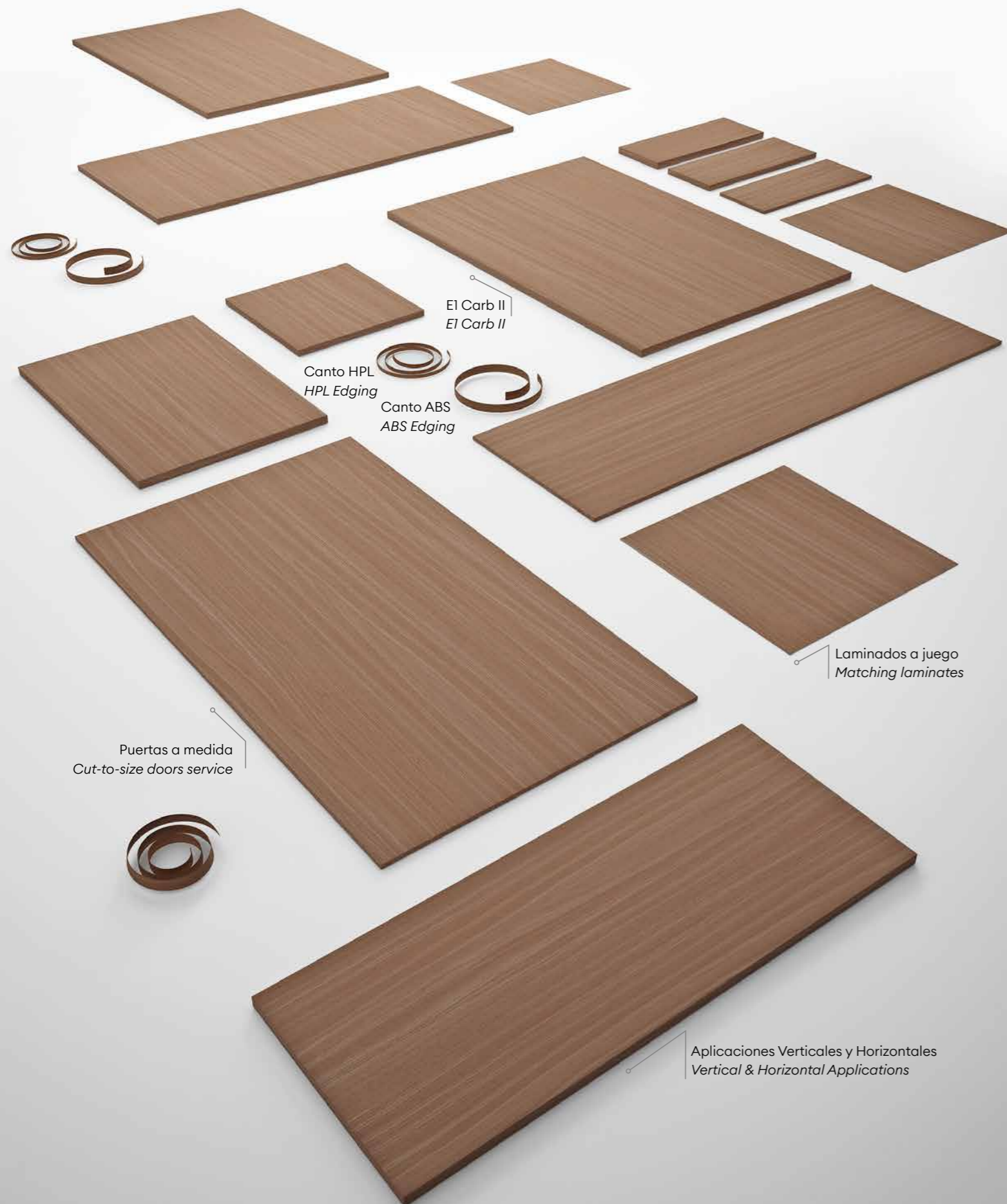















Espesor / *Thickness* 0,7mm.



















Disponibile / *Available* Sincron.





Ficha técnica  
Technical details

						Norma Standard
	Limpieza fácil Easy cleaning	●	●	●	●	
	Larga durabilidad Long durability	●	●	●	●	
	Tratamiento antibacteria Antibacterial treatment	●	●	●	●	ASTM E2180 JIS Z2801
	Alta resistencia al rayado High scratch resistance	●	●			ISO 1518-1
	Alta resistencia a la abrasión High abrasion resistance		●			EN-14323
	Resistencia al manchado Stain resistance	●	●	●	●	EN-14323
	Estabilidad del color Color stability	●	●	●	●	EN-14323
	Respetuosos con el medio ambiente Environmentally friendly	●	●	●	●	
	Tacto seda Silk touch					
	Anti-huellas Anti-fingerprints					
	70% de material reciclado 70% recycled material			●		
	Apto para superficie horizontal Suitable for horizontal surfaces					
	Alto brillo High gloss	●	●			ISO-2813
	Nivel de brillo 101 GU Gloss level 101 GU		●			ISO-2813
	Efecto barrera Barrier effect		●			
	Alta calidad imagen reflejada High reflected image	●	●			ASTM D5767
	Laminado a juego Matching laminates				●	

					Norma Standard
	Limpieza fácil Easy cleaning	●	●	●	
	Larga durabilidad Long durability	●	●	●	
	Tratamiento antibacteria Antibacterial treatment	●	●	●	ASTM E2180 JIS Z2801
	Alta resistencia al rayado High scratch resistance	●	●	●	ISO 1518-1
	Alta resistencia a la abrasión High abrasion resistance	●	●	●	EN-14323
	Resistencia al manchado Stain resistance	●	●	●	EN-14323
	Estabilidad del color Color stability	●	●	●	EN-14323
	Respetuosos con el medio ambiente Environmentally friendly	●	●	●	
	Tacto seda Silk touch	●	●	●	
	Anti-huellas Anti-fingerprints	●	●	●	
	70% de material reciclado 70% recycled material			●	
	Apto para superficie horizontal Suitable for horizontal surfaces	●		●	
	Alto brillo High gloss				ISO-2813
	Nivel de brillo 101 GU Gloss level 101 GU				ISO-2813
	Efecto barrera Barrier effect				
	Alta calidad imagen reflejada High reflected image				ASTM D5767
	Laminado a juego Matching laminates				



# Directorio de diseños por tecnología

## Designs directory by technologies

Disponibilidad de soporte hidrófugo e ignífugo bajo consulta.  
Availability of waterproof and fire-retardant support consult.

Los pedidos mínimos para las referencias que no se encuentren en JIT será de: 10 paneles o 200 piezas.  
Minimum orders for references that are not in JIT service will be: 10 panels or 200 pieces.

	LUXE	LUXE PLUS	ZENIT	ZENIT ECO	ZENIT PLUS	SYNCRON	SYNCRON LAMINATES	R3 SUPRA	COMPACTO
AGAVE	●		● ▲	●	●			●	
AGUA MARINA	● ▲	●	● ▲	●	●				
ALHAMBRA 01			●	●	●	● ▲	●		
ALHAMBRA 02			●	●	●	● ▲	●		
ALHAMBRA 03			●	●	●	● ▲	●		
ALMAGRA			● ▲	●	●				
AMARILLO ALBERO	●		● ▲	●	●				
ANNIVERSARY OAK 01						● ▲	●		
ANNIVERSARY OAK 02						● ▲	●	●	
ANNIVERSARY OAK 03						● ▲	●		
ANTRACITA	● ▲	●	● ▲	●	●				
ANTRACITA MD			● ▲	●	●				
ANTRACITA PEARL	●								
ARENA			● ▲	●	●				
AZUL ÍNDIGO	●	● ▲	● ▲	●	●				
AZUL MARINO	● ▲	●	● ▲	●	●				
AZUL ULTRAMAR	● ▲		● ▲	●	●				
BASALTO	● ▲	●	● ▲	●	●				
BASALTO MD			● ▲	●	●				
BASALTO PEARL	●								
BERNINI	●		●	●	●	●		●	●
BETON						●	●		
BLANCO	● ▲		● ▲	●	●			●	●
BLANCO COLONIAL PEARL	●								
BLANCO JZ						● ▲	●		
BLANCO MD			●	●	●				
BLANCO POLAR	● ▲	● ▲	● ▲	●	●				
BLANCO POLAR AVANTGARDE						● ▲	●		
BLANCO POLAR DYNAMIC						● ▲	●		
BLANCO POLAR MINERVA						●	●		
CAMEL			● ▲	●	●				
CAMEO	●		● ▲	●	●				
CASHMERE	● ▲		● ▲	●	●			●	
CASHMERE MD			● ▲	●	●				
COMO ASH 02						● ▲	●		
COMO ASH 03						●	●		

▲ Disponible en Just in Time  
Available in "Just in Time"

Cualquier diseño se puede fabricar en cualquier acabado bajo consulta.  
Any design could be manufactured in any finish on request.

	LUXE	LUXE PLUS	ZENIT	ZENIT ECO	ZENIT PLUS	SYNCRON	SYNCRON LAMINATES	R3 SUPRA	COMPACTO
CORAL	●		● ▲	●	●				
COTTO	●		● ▲	●	●				
CROMA BLUE	●		●	●	●				
CROMA SUNSET	●		●	●	●				
CROSS METAL CHAMPAGNE						●			
CROSS METAL COPPER						●			
CROSS METAL LIGHT GOLD						●			
CROSS METAL TITANIO						●			
CURRY	●	●	●	●	●				
CUZCO ORO	●	●							
CUZCO SILVER	●	●							
DUSTY ROSE			●	●	●	●	●		
ELITIS 01			● ▲	●	●				
ELITIS 02	●		●	●	●	●	●		
ELITIS 03	●		● ▲	●	●	●	●		
ELITIS 04	●		●	●	●				
ÉVORA 04						●	●		
FACTORY 01						● ▲	●		
FACTORY 02						● ▲	●		
GINGER			● ▲	●	●				
GOYA 01						●	●		
GOYA 02						●	●		
GOYA 03						●	●		
GRIS NUBE	● ▲		● ▲	●	●				
GRIS NUBE MD			● ▲	●	●				
GRIS PERLA	●		●	●	●				
GRIS PLOMO	● ▲	●	● ▲	●	●				
GRIS PLOMO PEARL	●								
GRIS-2	●								
ICE BLUE	● ▲		●	●	●	●	●		
ICE CREAM 01						● ▲	●		
ICE CREAM 02						● ▲	●		
ICE CREAM 04						●	●		
IVORY	●	●							
LAKELAND OAK 03						● ▲	●		
LAVENDER	●		●	●	●				
LINO PERLA 01						●			



# Directorio de diseños por tecnología

## Designs directory by technologies

	LUXE	LUXE PLUS	ZENIT	ZENIT ECO	ZENIT PLUS	SYNCRON	SYNCRON LAMINATES	R3 SUPRA	COMPACTO
LINO BEIGE 02						●			
LINO MARENGO 03						●			
MAGNOLIA	● ▲		● ▲	●	●				
MAGNOLIA MD			●	●	●				
MARFIL PEARL	●								
MÁRMOL VERSILIA	●	●	● ▲	●	●	●	●	●	
MÉLANGE 01 OCRE	●	●							
METAL PLUS CHAMPAGNE			● ▲						
METAL PLUS COPPER			● ▲						
METAL PLUS LIGHT GOLD			● ▲						
METAL PLUS TITANIO			● ▲						
METALLO 01 SILVER	● ▲	●							
METALLO 04 GRAFIT	● ▲	●							
MOONLIGHT BLANCO	●		●						
MURILLO 01						●	●		
MURILLO 02						●	●		
NARANJA CITRUS	●		● ▲	●	●	●	●		
NEGRO	● ▲	●	● ▲	●	●				
NEGRO AVANTGARDE						●	●		
NEGRO DYNAMIC	●					●	●		
NEGRO MD			●	●	●				
NEGRO MINERVA						●	●		
NEGRO PEARL	●								
NOCCE 01						● ▲	●		
NOCCE 03						● ▲	●		
NOGAL ROSALES 01						● ▲	●		
NOGAL ROSALES 02	●	● ▲				● ▲	●	●	
NOGAL ROSALES 03	●	●				● ▲	●		
NOGAL ROSALES 04						● ▲	●		
NUVOLA 01	●		● ▲	●	●			●	●
NUVOLA 02	●		●	●	●			●	●
NUVOLA 03	●		● ▲	●	●			●	●
OLMO 01						●	●		
OLMO 03	●	●				●	●		
OXID 01 SILVER						●	●		
OXID 04 GRAFIT						● ▲	●		
PICASSO 01	●		● ▲	●	●	● ▲	●		
PICASSO 02	●		● ▲	●	●	● ▲	●		
PICASSO 03	●		●	●	●	● ▲	●	●	●

▲ Disponible en Just in Time  
Available in "Just in Time"

Cualquier diseño se puede fabricar en cualquier acabado bajo consulta.  
Any design could be manufactured in any finish on request.

Disponibilidad de soporte hidrófugo e ignífugo bajo consulta.  
Availability of waterproof and fire-retardant support consult.

Los pedidos mínimos para las referencias que no se encuentren en JIT será de: 10 paneles o 200 piezas.  
Minimum orders for references that are not in JIT service will be: 10 panels or 200 pieces.

	LUXE	LUXE PLUS	ZENIT	ZENIT ECO	ZENIT PLUS	SYNCRON	SYNCRON LAMINATES	R3 SUPRA	COMPACTO
PORCELAIN 01 GOLD	●	●	●	●	●	● ▲	●	●	
PORCELAIN 02 GOLD	●	●	●	●	●	●	●	●	
PORCELAIN 03 SILVER	●	●	●	●	●	● ▲	●	●	
PUMPKIN	●		●	●	●				
ROBLE MURATTI 01						● ▲	●		
ROBLE MURATTI 04						● ▲	●		
ROJO POMPEI	● ▲		● ▲	●	●				
SIENA	●		●	●	●	● ▲		●	●
SIERRA 01	●		●	●	●	●		●	
SIERRA 02	●		●	●	●	●		●	
SPATT 01 BLANCO	●					● ▲	●		
STEELBOARD ALUMINIO	●	●	●	●	●	●	●		
STEELBOARD GRAFITO	●	●	●	●	●	●	●		
STUCO 01 BLANCO	●	●							
TAUPE	●		● ▲	●	●			●	
TITÁN 01	●	●	●	●	●	● ▲	●		
TORTORA			● ▲	●	●				
TREVI 01	●					●	●		
TREVI 02	●					● ▲	●		
TREVI 03	●					●	●		
VELÁZQUEZ 01			●	●	●	● ▲	●	●	
VELÁZQUEZ 02			●	●	●	● ▲	●	●	●
VELÁZQUEZ 04						●	●		
VELÁZQUEZ 05	●					●	●		
VERDE SALVIA	● ▲	●	● ▲	●	●				
VITAMINE AVANTGARDE						● ▲	●		
VITAMINE DYNAMIC						● ▲	●		
VITAMINE MINERVA						● ▲	●		
VULCANO AVANTGARDE						● ▲	●		
VULCANO DYNAMIC						● ▲	●		
VULCANO MINERVA						● ▲	●		
WOODLINE 03						●	●		
WOODLINE 04						●	●		



## Información de contacto

Contact Information



**ALVIC**  
C/ Alcalde Juan Vallejo, 27-29  
23660 Alcaudete, Jaén  
alvic.com  
ventas@grupoalvic.com  
Tel.+34 953 562 002  
Export Department: +34 953 56 21 34

**ALVIC USA**  
525 Recker HWY,  
Auburndale, FL 33823  
customer.service@alvicusa.com  
alvicusa.com

 **Fábricas / Factories / Usines**

Alcaudete (Jaén)  
La Carolina (Jaén)  
Casariche (Sevilla)  
Vic(Barcelona)  
Solsona (Lérida)  
Bozouls (Francia)  
Lakeland (Florida)  
Las Vegas (Nevada)

● **Oficinas / Offices / Bureaux / Showrooms**  
Spain  
USA



# Showroom ALVIC

“Hermosilla, 77” Madrid



Los colores de los diseños de paneles representados en este catálogo pueden variar respecto a la muestra física original debido a las técnicas de reproducción gráfica utilizadas en este catálogo.  
*The colors of the panel designs shown in this catalog may differ from the original physical sample due to graphic reproduction techniques used in this catalogue.*



Descubre más  
*Discover more*



**alvic.com**



C/ Alcalde Juan Vallejo, 27-29  
23660 Alcaudete (Jaén) España  
Tlfno: +34 953 562 002  
Export Department: +34 953 56 21 34